

"2025, Año de Margarita Maza Parada"

ACUSE

ASUNTO: Cuenta Pública Anual 2025.

Mazatepec, Mor., a 30 de enero de 2026.

DIP. ISAAC PIMENTEL MEJÍA
PRESIDENTE DE LA MESA DIRECTIVA DEL
CONGRESO DEL ESTADO DE MORELOS.
PRESENTE



*903 carpeta
01 USB*

En cumplimiento con lo establecido en el Artículo 32 párrafo quinto de la Constitución Política del Estado Libre y Soberano de Morelos, Artículo 38 Fracción LXI de la Ley Orgánica Municipal Vigente para el estado de Morelos, Artículo 47 de la Ley de Presupuesto, Contabilidad y Gasto Público del Estado de Morelos, Artículo 52 de la Ley de Auditoría y Fiscalización del Estado de Morelos y artículo 46 y 48 de la Ley General de Contabilidad Gubernamental, remito a Usted la Cuenta Pública Anual correspondiente al Ejercicio Fiscal 2025.

Sin otro asunto en particular, aprovecho la ocasión para enviarle un cordial saludo.

ATENTAMENTE

ING. GILBERTO ORIHUELA BUSTOS
PRESIDENTE DEL MUNICIPIO DE
MAZATEPEC, MORELOS



c/3 carpetas y un USB

C.c.p. Mtro. José Blas Cuevas Díaz. – Auditor General de la Entidad Superior de Auditoría y Fiscalización del Congreso del Estado de Morelos. Para su conocimiento.

C.c.p. Dip. Andrea Valentina Guadalupe Gordillo Vega. - Presidenta de la Comisión de Hacienda Presupuesto y Cuenta Pública. - Mismo fin c.c.p.- Archivo

#ConstruyendoAlianzas

Plaza de la Constitución No.1 Col. Centro, Mazatepec, Morelos. C.P. 62630 ayto.mazatepec.mor@gmail.com tel. 751 690 2680



MAZATEPEC

AYUNTAMIENTO

— 2025 - 2027 —

GOBIERNO MUNICIPAL

INFORMACIÓN CONTABLE

CUENTA PÚBLICA ANUAL 2025



MUNICIPIO DE MAZATEPEC MORELOS

Estado de Situación Financiera

Al 31/dic./2025

(Cifras en Pesos)

Fecha y hora de Impresión 30/ene./2025 08:03 p. m.

Usu: Contabilidad
Rep: rptEstadoSituacionFinanciera_ant

	2025	2024*
ACTIVO		
ACTIVO CIRCULANTE		
EFFECTIVO Y EQUIVALENTES	\$11,930,162.47	\$4,873,719.97
DERECHOS A RECIBIR EFECTIVO O EQUIVALENTES	\$2,063,326.94	\$33,595.06
DERECHOS A RECIBIR BIENES O SERVICIOS	\$8,455,603.30	\$4,709,809.91
OTROS ACTIVOS CIRCULANTES	\$1,330,907.23	\$50,000.00
Total de Activos Circulantes	\$11,930,162.47	\$4,873,719.97
ACTIVO NO CIRCULANTE		
BIENES INMUEBLES, INFRAESTRUCTURA Y CONSTRUCCIONES	\$39,642,467.11	\$31,386,752.23
BIENES MUEBLES	\$14,660,217.53	\$8,469,939.47
ACTIVOS INTANGIBLES	\$29,880,883.81	\$27,815,446.99
DEPRECIACIÓN, DETERIORO Y AMORTIZACIÓN ACUMULADA	\$299,140.63	\$299,140.63
Total de Activos No Circulantes	\$85,197,774.86	\$69,971,279.32
Total del Activo	\$97,127,937.33	\$74,845,000.00
PASIVO		
PASIVO CIRCULANTE		
CUENTAS POR PAGAR A CORTO PLAZO	\$10,449,761.49	\$10,449,761.49
OTROS PASIVOS A CORTO PLAZO	\$850.18	\$850.18
Total de Pasivos Circulantes	\$10,449,761.49	\$10,449,761.49
PASIVO NO CIRCULANTE		
Total del Pasivo	\$10,449,761.49	\$10,449,761.49
HACIENDA PÚBLICA/ PATRIMONIO		
HACIENDA PÚBLICA/PATRIMONIO CONTRIBUIDO		
APORTACIONES	\$11,743,344.60	\$11,743,344.60
HACIENDA PÚBLICA/PATRIMONIO GENERADO		
RESULTADO DEL EJERCICIO (AHORRO/DESAHORRO)	\$29,379,523.49	\$22,388,225.26
RESULTADOS DE EJERCICIOS ANTERIORES	\$7,033,237.00	-\$2,675,673.59
RECTIFICACIONES DE RESULTADOS DE EJERCICIOS ANTERIORES	\$22,717,658.24	\$25,183,592.80
EXCESO O INSUFICIENCIA EN LA ACTUALIZACIÓN DE LA PASIVA	-\$371,369.75	-\$119,693.95
Total Hacienda Pública/Patrimonio	\$41,122,868.09	\$34,131,569.86
Total del Pasivo y Hacienda Pública/Patrimonio	\$51,572,629.58	\$44,671,131.35



MUNICIPIO DE MAZATEPEC MORELOS

Estado de Situación Financiera

Al 31/dic./2025
(Cifras en Pesos)

Usr: Contabilidad
Rep: rptEstadoSituacionFinanciera_ant

Fecha y hora de Impresión
30/ene./2025
08:03 p. m.

2025

2024

"Bajo protesta de decir verdad declaramos que los Estados Financieros y sus notas, son razonablemente correctos y son responsabilidad del emisor".

ING. GILBERTO ORIHUELA BUSTOS
PRESIDENTE MUNICIPAL

C.P. DANIEL TOLEDO BENITEZ
TESORERO MUNICIPAL





MUNICIPIO DE MAZATEPEC MORELOS

Estado de Actividades

Del 01/ene./2025 al 31/dic./2025
(Cifras en Pesos)

Usu: Contabilidad
Rep: rptEstadoActividades

Fecha y hora de Impresión | 30/ene./2026
08:11 p. m.

Concepto	2025	2024
INGRESOS Y OTROS BENEFICIOS		
INGRESOS DE GESTIÓN	\$10,401,168.27	\$6,543,010.06
IMPUESTOS	\$1,287,214.33	\$1,430,024.11
DERECHOS	\$8,031,748.73	\$4,771,412.06
PRODUCTOS	\$257,718.65	\$344,799.43
APROVECHAMIENTOS	\$824,486.56	-\$3,225.54
PARTICIPACIONES, APORTACIONES, CONVENIOS, INCENTIVOS DERIVADOS DE LA COLABORACIÓN FISCAL, FONDOS DISTINTOS DE APORTACIONES, TRANSFERENCIAS, ASIGNACIONES, SUBSIDIOS Y SUBVENCIONES, Y PENSIONES Y JUBILACIONES	\$89,319,870.35	\$112,895,734.86
PARTICIPACIONES, APORTACIONES, CONVENIOS, INCENTIVOS DERIVADOS DE LA COLABORACIÓN FISCAL Y FONDOS DISTINTOS DE APORTACIONES	\$89,319,870.35	\$112,895,734.86
OTROS INGRESOS Y BENEFICIOS	\$0.00	\$993,412.78
INGRESOS FINANCIEROS	\$0.00	\$461,958.49
OTROS INGRESOS Y BENEFICIOS VARIOS	\$0.00	\$531,454.29
Total de Ingresos y Otros Beneficios	\$99,721,038.62	\$120,432,157.70
GASTOS Y OTRAS PÉRDIDAS		
GASTOS DE FUNCIONAMIENTO	\$67,213,560.42	\$58,976,414.30
SERVICIOS PERSONALES	\$36,321,340.10	\$35,394,107.03
MATERIALES Y SUMINISTROS	\$7,982,374.56	\$9,088,022.20
SERVICIOS GENERALES	\$22,909,845.76	\$14,494,285.07
TRANSFERENCIAS, ASIGNACIONES, SUBSIDIOS Y OTRAS AYUDAS	\$16,458,880.35	\$19,347,724.47
SUBSIDIOS Y SUBVENCIONES	\$6,451,665.77	\$10,609,899.00
AYUDAS SOCIALES	\$7,850,595.09	\$7,106,159.47
PENSIONES Y JUBILACIONES	\$2,156,619.49	\$1,631,666.00
OTROS GASTOS Y PÉRDIDAS EXTRAORDINARIAS	\$0.00	\$5,197,774.86
ESTIMACIONES, DEPRECIACIONES, DETERIOROS, OBSOLESCENCIA Y AMORTIZACIONES	\$0.00	\$5,197,774.86
INVERSIÓN PÚBLICA	\$9,015,360.85	\$39,585,917.66
INVERSIÓN PÚBLICA NO CAPITALIZABLE	\$9,015,360.85	\$39,585,917.66
Total de Gastos y otras Pérdidas	\$92,687,801.62	\$123,107,831.29
Resultado del Ejercicio (Ahorro/Desahorro)	\$7,033,237.00	-\$2,675,673.59



MUNICIPIO DE MAZATEPEC MORELOS

Usr: Contabilidad
Rep: rptEstadoActividades

Estado de Actividades

Del 01/ene./2025 al 31/dic./2025
(Cifras en Pesos)

Fecha y hora de Impresión | 30/ene./2026
08:11 p. m.

Concepto	2025	2024
----------	------	------

"Bajo protesta de decir verdad declaramos que los Estados Financieros y sus notas, son razonablemente correctos y son responsabilidad del emisor".

ING. GILBERTO ORIHUELA BUSTOS
PRESIDENTE MUNICIPAL



C.P. DANIEL TOLEDO BENITEZ
TESORERO MUNICIPAL





**MUNICIPIO DE MAZATEPEC
MORELOS**

Estado de Variación en la Hacienda Pública

Del 01/ene/2025 Al 31/dic./2025

(Cifras en Pesos)

Fecha y hora de Impresión 30/ene./2026 08:09 p. m.

Usu: Contabilidad
Rep: rptEstadoVariacionHacienda

Concepto	Hacienda Pública/ Patrimonio Contribuido	Hacienda Pública/ Patrimonio Generado De Ejercicios Anteriores	Hacienda Pública/ Patrimonio Generado Del Ejercicio	Exceso o Insuficiencia en la Actualización de la Hacienda Pública / Patrimonio	Total
HACIENDA PÚBLICA/PATRIMONIO CONTRIBUIDO NETO DE 2024	\$11,743,344.60	\$0.00	\$0.00	\$0.00	\$11,743,344.60
APORTACIONES	\$11,743,344.60	\$0.00	\$0.00	\$0.00	\$11,743,344.60
DONACIONES DE CAPITAL	\$0.00	\$0.00	\$0.00	\$0.00	\$0.00
ACTUALIZACIÓN DE LA HACIENDA PÚBLICA/PATRIMONIO	\$0.00	\$0.00	\$0.00	\$0.00	\$0.00
HACIENDA PÚBLICA /PATRIMONIO GENERADO NETO DE 2024	\$0.00	\$25,063,898.85	-\$2,675,673.59	\$0.00	\$22,388,225.26
RESULTADO DEL EJERCICIO (AHORRO/ DESAHORRO)	\$0.00	\$0.00	-\$2,675,673.59	\$0.00	-\$2,675,673.59
RESULTADOS DE EJERCICIOS ANTERIORES	\$0.00	\$25,183,592.80	\$0.00	\$0.00	\$25,183,592.80
REVALUOS	\$0.00	\$0.00	\$0.00	\$0.00	\$0.00
RESERVAS	\$0.00	\$0.00	\$0.00	\$0.00	\$0.00
RECTIFICACIONES DE RESULTADOS DE EJERCICIOS ANTERIORES	\$0.00	-\$119,693.95	\$0.00	\$0.00	-\$119,693.95
EXCESO O INSUFICIENCIA EN LA ACTUALIZACIÓN DE LA HACIENDA PÚBLICA/ PATRIMONIO NETO DE 2024	\$0.00	\$0.00	\$0.00	\$0.00	\$0.00
RESULTADO POR POSICIÓN MONETARIA	\$0.00	\$0.00	\$0.00	\$0.00	\$0.00
RESULTADO POR TENENCIA DE ACTIVOS NO MONETARIOS	\$0.00	\$0.00	\$0.00	\$0.00	\$0.00
HACIENDA PÚBLICA / PATRIMONIO NETO FINAL DE 2024	\$11,743,344.60	\$25,063,898.85	-\$2,675,673.59	\$0.00	\$34,131,569.86
CAMBIO EN LA HACIENDA PÚBLICA/PATRIMONIO CONTRIBUIDO NETO DE 2025	\$0.00	\$0.00	\$0.00	\$0.00	\$0.00
APORTACIONES	\$0.00	\$0.00	\$0.00	\$0.00	\$0.00
DONACIONES DE CAPITAL	\$0.00	\$0.00	\$0.00	\$0.00	\$0.00
ACTUALIZACIÓN DE LA HACIENDA PÚBLICA/PATRIMONIO	\$0.00	\$0.00	\$0.00	\$0.00	\$0.00
VARIACIONES DE LA HACIENDA PÚBLICA / PATRIMONIO GENERADO NETO DE 2025	\$0.00	-\$2,465,936.56	\$9,457,234.79	\$0.00	\$6,991,298.23
RESULTADO DEL EJERCICIO (AHORRO/ DESAHORRO)	\$0.00	\$0.00	\$7,033,237.00	\$0.00	\$7,033,237.00
RESULTADOS DE EJERCICIOS ANTERIORES	\$0.00	-\$2,465,936.56	\$2,675,673.59	\$0.00	\$209,737.03
REVALUOS	\$0.00	\$0.00	\$0.00	\$0.00	\$0.00
RESERVAS	\$0.00	\$0.00	\$0.00	\$0.00	\$0.00
RECTIFICACIONES DE RESULTADOS DE EJERCICIOS ANTERIORES	\$0.00	\$0.00	-\$251,675.80	\$0.00	-\$251,675.80
CAMBIO EN EL EXCESO O INSUFICIENCIA EN LA ACTUALIZACIÓN DE LA HACIENDA PÚBLICA/ PATRIMONIO NETO DE 2025	\$0.00	\$0.00	\$0.00	\$0.00	\$0.00
RESULTADO POR POSICIÓN MONETARIA	\$0.00	\$0.00	\$0.00	\$0.00	\$0.00
RESULTADO POR TENENCIA DE ACTIVOS NO MONETARIOS	\$0.00	\$0.00	\$0.00	\$0.00	\$0.00
HACIENDA PÚBLICA / PATRIMONIO NETO FINAL DE 2025	\$11,743,344.60	\$22,597,962.29	\$6,781,561.20	\$0.00	\$41,122,868.09

MUNICIPIO DE MAZATEPEC MORELOS
Estado de Variación en la Hacienda Pública
Del 01/ene/2025 Al 31/dic./2025

Fecha y hora de Impresión 30/ene/2026 08.09 p. m.

Usr: Contabilidad
 Rep: rptEstadoVariacionHacienda

(Cifras en Pesos)

Concepto	Hacienda Pública/ Patrimonio Contribuido	Hacienda Pública/ Patrimonio Generado De Ejercicios Anteriores	Hacienda Pública/ Patrimonio Generado Del Ejercicio	Exceso o Insuficiencia en la Actualización de la Hacienda Pública / Patrimonio	Total
----------	--	--	--	--	-------

"Bajo protesta de decir verdad declaramos que los Estados Financieros y sus notas, son razonablemente correctos y son responsabilidad del emisor".

[Handwritten Signature]

ING. GILBERTO ORIHUELA BUSTOS
 PRESIDENTE MUNICIPAL



[Handwritten Signature]

C.P. DANIEL TOLEDO BENITEZ
 TESORERO MUNICIPAL





MUNICIPIO DE MAZATEPEC MORELOS

Estado de Cambios en la Situación Financiera

Usr: Contabilidad

Rep: rptEstadoCambiosSituacionFinanciera

Del 01/ene./2025 Al 31/dic./2025
(Cifras en Pesos)

Fecha y hora de Impresión | 30/ene./2026
08:10 p. m.

Concepto	Origen	Aplicación
ACTIVO	\$0.00	\$15,312,157.38
ACTIVO CIRCULANTE	\$0.00	\$7,066,442.50
EFFECTIVO Y EQUIVALENTES	\$0.00	\$2,029,741.88
DERECHOS A RECIBIR EFECTIVO O EQUIVALENTES	\$0.00	\$3,745,793.39
DERECHOS A RECIBIR BIENES O SERVICIOS	\$0.00	\$1,280,907.23
OTROS ACTIVOS CIRCULANTES	\$0.00	\$0.00
ACTIVO NO CIRCULANTE	\$0.00	\$8,255,714.88
BIENES INMUEBLES, INFRAESTRUCTURA Y CONSTRUCCIONES EN PROCESO	\$0.00	\$6,190,278.06
BIENES MUEBLES	\$0.00	\$2,065,436.82
ACTIVOS INTANGIBLES	\$0.00	\$0.00
DEPRECIACIÓN, DETERIORO Y AMORTIZACIÓN ACUMULADA DE BIENES	\$0.00	\$0.00
PASIVO	\$8,320,859.15	\$0.00
PASIVO CIRCULANTE	\$8,320,859.15	\$0.00
CUENTAS POR PAGAR A CORTO PLAZO	\$8,320,008.97	\$0.00
OTROS PASIVOS A CORTO PLAZO	\$850.18	\$0.00
PASIVO NO CIRCULANTE	\$0.00	\$0.00
HACIENDA PÚBLICA/ PATRIMONIO	\$9,708,910.59	\$2,717,612.36
HACIENDA PÚBLICA/PATRIMONIO CONTRIBUIDO	\$0.00	\$0.00
APORTACIONES	\$0.00	\$0.00
HACIENDA PÚBLICA /PATRIMONIO GENERADO	\$9,708,910.59	\$2,717,612.36
RESULTADO DEL EJERCICIO (AHORRO/ DESAHORRO)	\$9,708,910.59	\$0.00
RESULTADOS DE EJERCICIOS ANTERIORES	\$0.00	\$2,465,936.56
RECTIFICACIONES DE RESULTADOS DE EJERCICIOS ANTERIORES	\$0.00	\$251,675.80
EXCESO O INSUFICIENCIA EN LA ACTUALIZACIÓN DE LA HACIENDA PÚBLICA/ PATRIMONIO	\$0.00	\$0.00

"Bajo protesta de decir verdad declaramos que los Estados Financieros y sus notas, son razonablemente correctos y son responsabilidad del emisor".

ING. GILBERTO ORIHUELA BUSTOS
PRESIDENTE MUNICIPAL

C.P. DANIEL TOLEDO BENITEZ
TESORERO MUNICIPAL





MUNICIPIO DE MAZATEPEC MORELOS

Estado de Flujos de Efectivo

Utr: Contabilidad
Rep: rptEstadoFlujosEfectivo

01/ene./2025 Al 31/dic./2025
(Cifras en Pesos)

Fecha y hora de Impresión | 30/ene./2026
08:15 p. m.

Concepto	2025	2024
FLUJOS DE EFECTIVO DE LAS ACTIVIDADES DE OPERACIÓN		
ORIGEN	\$99,721,038.62	\$119,900,703.41
IMPUESTOS	\$1,287,214.33	\$1,430,024.11
DERECHOS	\$8,031,748.73	\$4,771,412.06
PRODUCTOS	\$257,718.65	\$344,799.43
APROVECHAMIENTOS	\$824,486.56	-\$3,225.54
INGRESOS POR VENTA DE BIENES Y PRESTACIÓN DE SERVICIOS	\$0.00	\$461,958.49
PARTICIPACIONES, APORTACIONES, CONVENIOS, INCENTIVOS DERIVADOS DE LA COLABORACIÓN FISCAL Y FONDOS DISTINTOS DE APORTACIONES	\$89,319,870.35	\$112,895,734.86
APLICACIÓN	\$84,398,271.32	\$81,023,042.09
SERVICIOS PERSONALES	\$36,321,340.10	\$35,394,107.03
MATERIALES Y SUMINISTROS	\$7,982,374.56	\$9,088,022.20
SERVICIOS GENERALES	\$22,591,763.64	\$14,494,285.07
SUBSIDIOS Y SUBVENCIONES	\$6,445,785.77	\$10,609,899.00
AYUDAS SOCIALES	\$7,850,595.09	\$7,106,159.47
PENSIONES Y JUBILACIONES	\$2,156,619.49	\$1,631,666.00
OTRAS APLICACIONES DE OPERACIÓN	\$1,049,792.67	\$2,698,903.32
FLUJOS NETOS DE EFECTIVO POR ACTIVIDADES DE OPERACIÓN	\$15,322,767.30	\$38,877,661.32
FLUJOS DE EFECTIVO DE LAS ACTIVIDADES DE INVERSIÓN		
APLICACIÓN	\$13,293,025.42	\$40,675,872.12
BIENES INMUEBLES, INFRAESTRUCTURA Y CONSTRUCCIONES EN PROCESO	\$11,227,588.60	\$39,725,917.66
BIENES MUEBLES	\$2,065,436.82	\$949,954.46
FLUJOS NETOS DE EFECTIVO POR ACTIVIDADES DE INVERSIÓN	-\$13,293,025.42	-\$40,675,872.12
FLUJOS DE EFECTIVO DE LAS ACTIVIDADES DE FINANCIAMIENTO		
INCREMENTO/DISMINUCIÓN NETA EN EL EFECTIVO Y EQUIVALENTES AL EFECTIVO	\$2,029,741.88	-\$1,798,210.80
EFECTIVO Y EQUIVALENTES AL EFECTIVO AL INICIO DEL EJERCICIO	\$33,585.06	\$1,831,795.86
EFECTIVO Y EQUIVALENTES AL EFECTIVO AL FINAL DEL EJERCICIO	\$2,063,326.94	\$33,585.06

"Bajo protesta de decir verdad declaramos que los Estados Financieros y sus notas, son razonablemente correctos y son responsabilidad del emisor".

ING. GILBERTO ORIHUELA BUSTOS

PRESIDENTE MUNICIPAL



C.P. DANIEL TOLEDO BENITEZ

TESORERO MUNICIPAL





MUNICIPIO DE MAZATEPEC MORELOS

Estado Analítico del Activo
Del 01/ene./2025 al 31/dic./2025

Fecha y hora de Impresión 30/ene./2025
08:17 p. m.

Usr: Contabilidad
Rep: rptEstadoAnaliticoDeActivosYPasivos_R

(Cifras en Pesos)

Concepto	Saldo Inicial	Cargos del periodo	Abonos del periodo	Saldo Final	Variación del Periodo
ACTIVO	\$36,260,472.20	\$275,641,556.19	\$260,329,398.81	\$51,572,629.58	\$15,312,157.38
ACTIVO CIRCULANTE	\$4,873,719.97	\$258,370,480.46	\$251,314,037.96	\$11,930,162.47	\$7,066,442.50
EFFECTIVO Y EQUIVALENTES	\$33,585.06	\$136,581,427.31	\$134,551,685.43	\$2,063,328.94	\$2,029,741.88
DERECHOS A RECIBIR EFECTIVO O EQUIVALENTES	\$4,709,809.91	\$118,651,877.48	\$114,905,884.09	\$8,455,603.30	\$3,745,793.39
DERECHOS A RECIBIR BIENES O SERVICIOS	\$0.00	\$3,137,375.67	\$1,856,468.44	\$1,330,907.23	\$1,280,907.23
OTROS ACTIVOS CIRCULANTES	\$80,325.00	\$0.00	\$0.00	\$80,325.00	\$0.00
ACTIVO NO CIRCULANTE	\$31,386,752.23	\$17,271,075.73	\$9,015,360.85	\$39,642,467.11	\$8,255,714.88
BIENES INMUEBLES, INFRAESTRUCTURA Y CONSTRUCCIONES EN PROCESO	\$8,469,939.47	\$15,206,638.91	\$9,015,360.85	\$14,660,217.53	\$6,190,278.06
BIENES MUEBLES	\$27,815,446.99	\$2,065,436.82	\$0.00	\$29,880,883.81	\$2,065,436.82
ACTIVOS INTANGIBLES	\$299,140.63	\$0.00	\$0.00	\$299,140.63	\$0.00
DEPRECIACION, DETERIORO Y AMORTIZACION ACUMULADA DE BIENES	-\$5,197,774.86	\$0.00	\$0.00	-\$5,197,774.86	\$0.00

"Bajo protesta de decir verdad declaramos que los Estados Financieros y sus notas, son razonablemente correctos y son responsabilidad del emisor".

ING. GILBERTO ORIHUELA BUSTOS

PRESIDENTE MUNICIPAL



C.P. DANIEL TOLEDO BENITEZ

TESORERO MUNICIPAL





**MUNICIPIO DE MAZATEPEC
MORELOS**

**Estado Analítico de la Deuda y Otros Pasivos
Del 01/ene./2025 Al 31/dic./2025**

Fecha y hora de Impresión 30/ene/2025 08:18 p. m.

Utr: Contabilidad
Rep: rptEstadoAnaliticoDeudaYPasivos

(Cifras en Pesos)

Denominación de las Deudas	Moneda de Contratación	Institución o País Acreedor	Saldo Inicial del Periodo	Saldo Final del Periodo
DEUDA PÚBLICA				
Corto Plazo				
Deuda Interna				
Instituciones de Crédito	Peso	México	\$0.00	\$0.00
Títulos y Valores	Peso	México	\$0.00	\$0.00
Arrendamientos Financieros	Peso	México	\$0.00	\$0.00
Deuda Externa				
Organismos Financieros Internacionales	Peso	México	\$0.00	\$0.00
Deuda Bilateral	Peso	México	\$0.00	\$0.00
Títulos y Valores	Peso	México	\$0.00	\$0.00
Arrendamientos Financieros	Peso	México	\$0.00	\$0.00
Subtotal de Deuda Pública a Corto Plazo	Peso	México	\$0.00	\$0.00
Largo Plazo				
Deuda Interna				
Instituciones de Crédito	Peso	México	\$0.00	\$0.00
Títulos y Valores	Peso	México	\$0.00	\$0.00
Arrendamientos Financieros	Peso	México	\$0.00	\$0.00
Deuda Externa				
Organismos Financieros Internacionales	Peso	México	\$0.00	\$0.00
Deuda Bilateral	Peso	México	\$0.00	\$0.00
Títulos y Valores	Peso	México	\$0.00	\$0.00
Arrendamientos Financieros	Peso	México	\$0.00	\$0.00
Subtotal de Deuda Pública a Largo Plazo	Peso	México	\$0.00	\$0.00
Total de Otros Pasivos	Peso	México	\$2,128,902.34	\$10,449,761.49
Total de Deuda Pública y Otros Pasivos	Peso	México	\$2,128,902.34	\$10,449,761.49



MUNICIPIO DE MAZATEPEC MORELOS

Estado Analítico de la Deuda y Otros Pasivos Del 01/ene./2025 Al 31/dic./2025

Fecha y hora de impresión 30/ene./2025 08:18 p. m.

Usr: Contabilidad
Rep: rptEstadoAnaliticoDeudaYPasivos

Denominación de las Deudas	Moneda de Contratación	Institución o País Acreedor	Saldo Inicial del Periodo	Saldo Final del Periodo

"Bajo protesta de decir verdad declaramos que los Estados Financieros y sus notas, son razonablemente correctos y son responsabilidad del emisor".

[Handwritten Signature]

ING. GILBERTO ORIHUELA BUSTOS
PRESIDENTE MUNICIPAL

C.P. DAMEZ TOLEDO BENITEZ
TESORERO MUNICIPAL





MUNICIPIO DE MAZATEPEC MORELOS

Informe sobre Pasivos Contingentes al 31/dic./2025

Usu: Contabilidad
Rep: rptPasivosContingentes

Fecha y hora de Impresión | 30/ene./2026
08:19 p. m.

"En Cumplimiento a lo dispuesto en los artículos 46, Fracción I, Inciso f), y 52 de la Ley General de Contabilidad Gubernamental y de conformidad con lo establecido en el Capítulo VII, Numeral, II, Inciso h) del Manual de Contabilidad Gubernamental emitido por el CONAC, el Ente Público informa lo siguiente:"

SIN INFORMACIÓN QUE
REVELAR

"Bajo protesta de decir verdad declaramos que los Estados Financieros y sus notas, son razonablemente correctos y son responsabilidad del emisor".

ING. GILBERTO ORIHUELA BUSTOS

PRESIDENTE MUNICIPAL



C.P. DANIEL TOLEDO BENITEZ

TESORERO MUNICIPAL





MUNICIPIO DE MAZATEPEC MORELOS

Flujo de fondos

Del 01/ene/2025 Al 31/dic./2025
(Cifras en Pesos)

Fecha y hora de Impresión | 30/ene./2026
08:53 p. m.

Usr: Contabilidad
Rep: rptFlujoDeFondos

Concepto	Estimado / Aprobado	Devengado	Recaudado / Pagado
Rubros de Ingresos	\$89,502,112.15	\$99,721,038.62	\$99,721,038.62
IMPUESTOS	\$2,072,295.08	\$1,287,214.33	\$1,287,214.33
CUOTAS Y APORTACIONES DE SEGURIDAD SOCIAL	\$0.00	\$0.00	\$0.00
CONTRIBUCIONES DE MEJORAS	\$0.00	\$0.00	\$0.00
DERECHOS	\$5,774,620.14	\$8,031,748.73	\$8,031,748.73
PRODUCTOS	\$132,464.21	\$257,718.65	\$257,718.65
APROVECHAMIENTOS	\$548,489.72	\$824,486.56	\$824,486.56
INGRESOS POR VENTA DE BIENES, PRESTACIÓN DE SERVICIOS Y OTROS INGRESOS	\$0.00	\$0.00	\$0.00
PARTICIPACIONES, APORTACIONES, CONVENIOS, INCENTIVOS DERIVADOS DE LA COLABORACIÓN FISCAL Y FONDOS DISTINTOS DE APORTACIONES	\$80,974,243.00	\$89,319,870.35	\$89,319,870.35
TRANSFERENCIAS, ASIGNACIONES, SUBSIDIOS Y SUBVENCIONES, Y PENSIONES Y JUBILACIONES	\$0.00	\$0.00	\$0.00
INGRESOS DERIVADOS DE FINANCIAMIENTOS	\$0.00	\$0.00	\$0.00
Capítulos de Gasto	\$89,002,112.15	\$100,943,516.50	\$96,641,504.07
SERVICIOS PERSONALES	\$40,957,640.00	\$36,321,340.10	\$36,321,340.10
MATERIALES Y SUMINISTROS	\$7,758,500.00	\$7,982,374.56	\$7,982,374.56
SERVICIOS GENERALES	\$11,135,030.00	\$22,909,845.76	\$22,591,763.64
TRANSFERENCIAS, ASIGNACIONES, SUBSIDIOS Y OTRAS AYUDAS	\$15,856,811.00	\$16,458,880.35	\$16,453,000.35
BIENES MUEBLES, INMUEBLES E INTANGIBLES	\$1,857,473.00	\$2,065,436.82	\$2,065,436.82
INVERSIÓN PÚBLICA	\$11,436,658.15	\$15,205,638.91	\$11,227,588.60
INVERSIONES FINANCIERAS Y OTRAS PROVISIONES	\$0.00	\$0.00	\$0.00
PARTICIPACIONES Y APORTACIONES	\$0.00	\$0.00	\$0.00
DEUDA PÚBLICA	\$0.00	\$0.00	\$0.00
Total de las operaciones	\$500,000.00	-\$1,222,477.88	\$3,079,534.55



ING. GILBERTO ORIHUELA BUSTOS
PRESIDENTE MUNICIPAL



C.P. DANIEL TOLEDO BENITEZ
TESORERO MUNICIPAL

MUNICIPIO DE MAZATEPEC
ESTADO DE MORELOS

NOTAS A LOS ESTADOS FINANCIEROS DEL 01 DE ENERO AL 31 DE DICIEMBRE DE 2025

Con el propósito de dar cumplimiento a los artículos 46 y 49 de la Ley General de Contabilidad Gubernamental, los entes públicos deberán acompañar notas a los estados financieros cuyos rubros así lo requieran teniendo presente los postulados de revelación suficiente e importancia relativa con la finalidad, que la información sea de mayor utilidad para los usuarios.

A continuación se presentan los tres tipos de notas que acompañan a los estados, a saber:

- a) Notas de desglose;
- b) Notas de memoria (cuentas de orden), y
- c) Notas de gestión administrativa.

a) NOTAS DE DESGLOSE

I) NOTAS AL ESTADO DE SITUACIÓN FINANCIERA

Activo

• **Efectivo y Equivalentes**

1. Se informará acerca de los fondos con afectación específica, el tipo y monto de los mismos; de las inversiones financieras se revelará su tipo y monto, su clasificación en corto y largo plazo separando aquellas que su vencimiento sea menor a 3 meses.

A continuación se relacionan las cuentas que integran el rubro de efectivo y equivalentes:

Concepto	2025	2024
EFFECTIVO	\$ 66,666.66	\$ 33,500.00
BANCOS/TESORERÍA	\$ 1,996,660.28	\$ 85.06
INVERSIONES TEMPORALES (HASTA 3 MESES)	\$.00	\$.00
FONDOS CON AFECTACIÓN ESPECÍFICA	\$.00	\$.00
Suma	\$ 2,063,326.94	\$ 33,585.06

Efectivo

Representa el monto en dinero propiedad del ente público en caja y aquel que está a su cuidado y administración

Concepto	Importe
FONDOS REVOLVENTES	\$.00
CAJAS 2025-2027	\$ 66,666.66
Suma	\$ 66,666.66

MUNICIPIO DE MAZATEPEC

ESTADO DE MORELOS

NOTAS A LOS ESTADOS FINANCIEROS DEL 01 DE ENERO AL 31 DE DICIEMBRE DE 2025

Bancos/Tesorería

Representa el monto de efectivo disponible propiedad de **ENTE/INSTITUTO**, en instituciones bancarias, su importe se integra por:

Banco	Importe
5783 PARTICIPACIONES 2022-2024	\$.00
5948 FONDO IV 2022	\$.00
2360 FONDO IV 2023	\$.00
4937 FONDO IV 2024	\$.00
3013 PRODDER 2023	\$.00
Cta. 7412 Ingresos Fiscales	\$ 487.34
Cta. 7457 Agua Potable	\$ 8,558.45
Cta. 7460 Impuesto Predial	\$ 1,980.10
Cta. 7275 Feria de la Loma	\$ 5,280.47
Cta. 7491 Fondo Aguinaldo	\$.00
Cta.5274 Participaciones 2025	\$ 42,222.06
Cta. 5212 FAIS 2025	\$ 792,789.95
Cta. 5257 FORTAMUN 2025	\$ 142,277.14
Cta. 5209 FAEFOM 2025	\$ 100,736.49
Cta. 7474 Equipamiento e Infraestructura 2025	\$ 190,955.53
Cta. 8790 Bancomer AGUINALDO PARTICIPACIONES	\$ 9,499.66
Cta. 9191 Bancomer ISERTP	\$ 119,717.07
Cta. 9035 Bancomer AGUINALDO FONDO IV	\$ 530,506.08
Cta. Relleno Sanitario	\$ 51,649.94
Suma	\$ 1,996,660.28

Inversiones Temporales

Representa el monto de efectivo invertido por **ENTE/INSTITUTO**, la cual se efectúa a plazos que van de inversión a la vista hasta 90 días, su importe se integra por: "Sin información que revelar"

MUNICIPIO DE MAZATEPEC

ESTADO DE MORELOS

NOTAS A LOS ESTADOS FINANCIEROS DEL 01 DE ENERO AL 31 DE DICIEMBRE DE 2025

Banco	Importe
Suma	\$.00
	0

Fondos con Afectación Específica

"Sin información que revelar"

Representan el monto de los fondos con afectación específica que deben financiar determinados gastos o actividades.

- Derechos a recibir Efectivo y Equivalentes y Bienes o Servicios a Recibir**

2. *Por tipo de contribución se informará el monto que se encuentre pendiente de cobro y por recuperar de hasta cinco ejercicios anteriores, asimismo se deberán considerar los montos sujetos a algún tipo de juicio con una antigüedad mayor a la señalada y la factibilidad de cobro.*

Concepto	2025	2024
DEUDORES DIVERSOS EJERCICIOS ANTERIORES	\$ 1,823,707.04	\$ 1,823,707.04
DEUDORES DIVERSOS EJERCICIO 2013-2015	\$ 437,349.50	\$ 437,349.50
DEUDORES DIVERSOS EJERCICIO 2022-2024	\$ 2,448,750.42	\$ 2,448,750.42
DEUDORES DIVERSOS EJERCICIO 2025-2027	\$ 128,527.90	\$.00
ANTICIPO DE NOMINA AYUNTAMIENTO	\$ 65,100.85	\$.00
ANTICIPO DE NOMINA FONDO IV	\$.00	\$.00
DEUDORES POR ANTICIPOS DE LA TESORERIA A CORTO PLAZO	\$.00	-\$ 2.72
DEUDORES ENTRE CUENTAS BANCARIAS INTERNAS	\$ 3,552,167.59	\$ 5.97
DERECHOS A RECIBIR BIENES O SERVICIOS	\$ 1,330,907.23	\$ 50,000.00
OTROS ACTIVOS CIRCULANTES	\$ 80,325.00	\$ 80,325.00
Suma	\$ 9,868,860.53	\$ 4,842,159.21

MUNICIPIO DE MAZATEPEC

ESTADO DE MORELOS

NOTAS A LOS ESTADOS FINANCIEROS DEL 01 DE ENERO AL 31 DE DICIEMBRE DE 2025

Deudores Diversos por Cobrar a Corto Plazo

Representa el monto de los derechos de cobro a favor del ente público por gastos por comprobar, principalmente relacionados con gastos de las actividades en el Municipio

Gastos por Comprobar	Importe
DANIEL TOLEDO BENITEZ	-\$ 574.00
DALIA ARIAS DE LOS SANTOS	\$ 10,150.00
JOSE ANTONIO GARCIA CASTILLO	\$ 261.00
MISAE L RIOS PERALTA	\$ 43,850.00
ARTURO ROJAS ALBAVERA	\$ 45,800.00
EMILIO ALEJANDRO REYES SALGADO	\$ 4,000.00
LUCIA MORALES BELTRAN	\$ 3,400.00
MARCOS TELLEZ VERDE	\$ 40.00
GERMAN CESAR TOLEDO VALORA	\$ 21,600.00
SUMA	\$ 128,527.00

Otros Derechos a recibir Efectivo y Equivalentes a Corto Plazo

Representan los derechos de cobro originados en el desarrollo de las actividades del ente público, de los cuales se espera recibir una contraprestación representada en recursos, bienes o servicios; en un plazo menor o igual a doce meses, no incluidos en las cuentas anteriores,

3. *Se elaborará, de manera agrupada, los derechos a recibir efectivo y equivalentes, y bienes o servicios a recibir, (excepto cuentas por cobrar de contribuciones o fideicomisos que se encuentran dentro de inversiones financieras, participaciones y aportaciones de capital) en una desagregación por su vencimiento en días a 90, 180, menor o igual a 365 y mayor a 365. Adicionalmente, se informará de las características cualitativas relevantes que le afecten a estas cuentas.*

- **Bienes Disponibles para su Transformación o Consumo (inventarios)** "Sin información que revelar"

4. *Se clasificarán como bienes disponibles para su transformación aquéllos que se encuentren dentro de la cuenta Inventarios. Esta nota aplica para aquellos entes públicos que realicen algún proceso de transformación y/o elaboración de bienes.*
En la nota se informará del sistema de costeo y método de valuación aplicados a los inventarios, así como la conveniencia de su aplicación dada la naturaleza de los mismos. Adicionalmente, se revelará el impacto en la información financiera por cambios en el método o sistema.
5. *De la cuenta Almacén se informará acerca del método de valuación, así como la conveniencia de su aplicación. Adicionalmente, se revelará el impacto en la información financiera por cambios en el método.*
 - **Inversiones Financieras** "Sin información que revelar"
6. *De la cuenta Inversiones financieras, que considera los fideicomisos, se informará de éstos los recursos asignados por tipo y monto, y características significativas que tengan o puedan tener alguna incidencia en las mismas.*
7. *Se informará de las inversiones financieras, los saldos de las participaciones y aportaciones de capital.*
 - **Bienes Muebles, Inmuebles e Intangibles**
8. *Se informará de manera agrupada por cuenta, los rubros de Bienes Muebles e Inmuebles, el monto de la depreciación del ejercicio y la acumulada, el método de depreciación, tasas aplicadas y los criterios de aplicación de los mismos. Asimismo, se informará de las características significativas del estado en que se encuentren los activos.*
9. *Se informará de manera agrupada por cuenta, los rubros de activos intangibles y diferidos, su monto y naturaleza, amortización del ejercicio, amortización acumulada, tasa y método aplicados.*

Bienes Inmuebles, Infraestructura y Construcciones en Proceso

Se integra de la siguiente manera:

Concepto	2025	2024
TERRENOS	\$ 3,760,777.47	\$ 3,760,777.47
EDIFICIOS NO HABITACIONALES	\$ 4,705,309.00	\$ 4,705,309.00
CONSTRUCCIONES EN PROCESO EN BIENES DE DOMINIO PÚBLICO	\$ 6,190,278.60	\$.00
OTROS BIENES INMUEBLES	\$ 3,853.00	\$ 3,853.00
SUBTOTAL BIENES INMUEBLES, INFRAESTRUCTURA Y CONSTRUCCIONES EN PROCESO	\$ 14,660,218.07	\$ 8,469,939.47

Construcciones en Proceso en Bienes de Dominio Público

Concepto	2025	2024
EDIFICACION NO HABITACIONAL	\$ 4,705,309.00	\$ 4,705,309.00
DIVISIÓN DE TERRENOS Y CONTRUCCIÓN DE OBRAS DE URBANIZACIÓN EN PROCESO	\$ 6,190,278.60	\$.00
Suma	\$ 10,895,587.60	\$ 4,705,309.00

Bienes Muebles, Intangibles y Depreciaciones

Se integra de la siguiente manera:

MUNICIPIO DE MAZATEPEC

ESTADO DE MORELOS

NOTAS A LOS ESTADOS FINANCIEROS DEL 01 DE ENERO AL 31 DE DICIEMBRE DE 2025

Concepto	2025	2024
MOBILIARIO Y EQUIPO DE ADMINISTRACIÓN	\$ 4,850,390.10	\$ 4,680,253.33
MOBILIARIO Y EQUIPO EDUCACIONAL Y RECREATIVO	\$ 500,722.78	\$ 491,223.78
EQUIPO E INSTRUMENTAL MÉDICO Y DE LABORATORIO	\$ 6,821.00	\$ 6,821.00
VEHÍCULOS Y EQUIPO DE TRANSPORTE	\$ 16,463,988.31	\$ 14,673,598.31
EQUIPO DE DEFENSA Y SEGURIDAD	\$ 5,357.22	\$ 5,357.22
MAQUINARIA, OTROS EQUIPOS Y HERRAMIENTAS	\$ 8,039,905.40	\$ 7,944,494.35
COLECCIONES, OBRAS DE ARTE Y OBJETOS VALIOSOS	\$ 13,699.00	\$ 13,699.00
Subtotal BIENES MUEBLES	\$ 29,880,883.81	\$ 27,815,446.99
SOFTWARE	\$ 206,694.00	\$ 206,694.00
LICENCIAS	\$ 92,446.63	\$ 92,446.63
Subtotal ACTIVOS INTANGIBLES	\$ 299,140.63	\$ 299,140.63
DEPRECIACIÓN ACUMULADA DE BIENES MUEBLES	\$.00	\$.00
Subtotal DEPRECIACIÓN, DETERIORO Y AMORTIZACIÓN ACUMULADA DE BIENES	0	0
Suma	\$ 30,180,024.44	\$ 28,114,587.62

Activo Diferido "Sin información que revelar"

• **Estimaciones y Deterioros** "Sin información que revelar"

10. Se informarán los criterios utilizados para la determinación de las estimaciones; por ejemplo: estimación de cuentas incobrables, estimación de inventarios, deterioro de activos biológicos y cualquier otra que aplique.

• **Otros Activos** "Sin información que revelar"

11. De las cuentas de otros activos se informará por tipo circulante o no circulante, los montos totales asociados y sus características cualitativas significativas que les impacten financieramente.

Pasivo

MUNICIPIO DE MAZATEPEC

ESTADO DE MORELOS

NOTAS A LOS ESTADOS FINANCIEROS DEL 01 DE ENERO AL 31 DE DICIEMBRE DE 2025

1. Se elaborará una relación de las cuentas y documentos por pagar en una desagregación por su vencimiento en días a 90, 180, menor o igual a 365 y mayor a 365. Asimismo, se informará sobre la factibilidad del pago de dichos pasivos.
2. Se informará de manera agrupada los recursos localizados en Fondos de Terceros en Administración y/o en Garantía a corto y largo plazo, así como la naturaleza de dichos recursos y sus características cualitativas significativas que les afecten o pudieran afectarles financieramente.
3. Se informará de las cuentas de los pasivos diferidos y otros, su tipo, monto y naturaleza, así como las características significativas que les impacten o pudieran impactarles financieramente.

Concepto	2025	2024
PASIVO CIRCULANTE	\$ 10,449,761.49	\$ 2,128,902.34
PASIVO NO CIRCULANTE	\$.00	\$.00
Suma de Pasivo	\$ 10,449,761.49	\$ 2,128,902.34

- **Pasivo Circulante**

Destacan entre las principales partidas del Pasivo Circulante las siguientes:

Concepto	Importe
SERVICIOS PERSONALES POR PAGAR A CORTO PLAZO	\$ 269,497.12
PROVEEDORES POR PAGAR A CORTO PLAZO	\$.00
INGRESOS POR CLASIFICAR	\$.00
PROVEEDORES POR PAGAR A CORTO PLAZO	\$ 318,382.12
CONTRATISTAS POR OBRAS PÚBLICAS POR PAGAR A CORTO PLAZO	\$ 3,978,050.31
PARTICIPACIONES Y APORTACIONES POR PAGAR A CORTO PLAZO	\$.00
RETENCIONES Y CONTRIBUCIONES POR PAGAR A CORTO PLAZO	\$ 580,214.82

TRANSFERENCIAS OTORGADAS POR PAGAR A CORTO PLAZO	\$ 6,841.75
OTRAS CUENTAS POR PAGAR A CORTO PLAZO	\$ 5,295,925.19
OTROS PASIVOS A CORTO PLAZO	\$ 850.18
Suma PASIVO CIRCULANTE	\$ 10,449,761.49

- **Pasivo No Circulante** "Sin información que revelar"

Destacan entre las principales partidas del Pasivo No Circulante las siguientes:

Concepto	2024
PROVISIÓN PARA CONTINGENCIAS A LARGO PLAZO	\$.00
Suma de Pasivos a Largo Plazo	0

II) NOTAS AL ESTADO DE ACTIVIDADES

Ingresos de Gestión

1. De los rubros de impuestos, cuotas y aportaciones de seguridad social, contribuciones de mejoras, derechos, productos, aprovechamientos, y de ingresos por venta de bienes y prestación de servicios, los cuales están armonizados con los rubros del Clasificador por Rubros de Ingresos, se informarán los montos totales y cualquier característica significativa

MUNICIPIO DE MAZATEPEC

ESTADO DE MORELOS

NOTAS A LOS ESTADOS FINANCIEROS DEL 01 DE ENERO AL 31 DE DICIEMBRE DE 2025

Concepto	Importe
IMPUESTOS	\$ 1,287,214.33
CUOTAS Y APORTACIONES DE SEGURIDAD SOCIAL	\$.00
CONTRIBUCIONES DE MEJORAS	\$.00
DERECHOS	\$ 8,031,748.73
PRODUCTOS	\$ 257,718.65
APROVECHAMIENTOS	\$ 824,486.56
INGRESOS POR VENTA DE BIENES, PRESTACIÓN DE SERVICIOS Y OTROS INGRESOS	\$.00
INGRESOS DE GESTIÓN	\$ 10,401,168.27

Participaciones, Aportaciones, Convenios, Incentivos Derivados de la Colaboración Fiscal, Fondos Distintos de Aportaciones, Transferencias, Asignaciones, Subsidios y Subvenciones, y Pensiones y Jubilaciones

- De los rubros de participaciones, aportaciones, convenios, incentivos derivados de la colaboración fiscal, fondos distintos de aportaciones, transferencias, asignaciones, subsidios y subvenciones, y pensiones y jubilaciones, los cuales están armonizados con los rubros del Clasificador por Rubros de Ingresos, se informarán los montos totales y cualquier característica significativa.

Concepto	Importe
PARTICIPACIONES	\$ 89,319,870.35

MUNICIPIO DE MAZATEPEC

ESTADO DE MORELOS

NOTAS A LOS ESTADOS FINANCIEROS DEL 01 DE ENERO AL 31 DE DICIEMBRE DE 2025

APORTACIONES	Subtotal PARTICIPACIONES	\$	89,319,870.35
			\$ 31,232,924.52
CONVENIOS	Subtotal APORTACIONES	\$	31,232,924.52
			\$.00
	Subtotal CONVENIOS	\$	-
INCENTIVOS DERIVADOS DE LA COLABORACIÓN FISCAL			\$.00
	Subtotal INCENTIVOS DERIVADOS DE LA COLABORACIÓN FISCAL	\$	-
FONDOS DISTINTOS DE APORTACIONES			\$.00
	Subtotal FONDOS DISTINTOS DE APORTACIONES	\$	-
TRANSFERENCIAS Y ASIGNACIONES			\$.00
	Subtotal TRANSFERENCIAS Y ASIGNACIONES	\$	-
SUBSIDIOS Y SUBVENCIONES			\$.00
	Subtotal SUBSIDIOS Y SUBVENCIONES	\$	-
PENSIONES Y JUBILACIONES			\$.00
	Subtotal PENSIONES Y JUBILACIONES	\$	-

Otros Ingresos y Beneficio

3. De los rubros de *Ingresos Financieros, Incremento por Variación de Inventarios, Disminución del Exceso de Estimaciones por Pérdida o Deterioro* u *Obsolescencia, Disminución del Exceso de Provisiones, y de Otros Ingresos y Beneficios Varios*, se informarán los montos totales y cualquier característica significativa. "Sin información que revelar"

Gastos y Otras Pérdidas:

MUNICIPIO DE MAZATEPEC

ESTADO DE MORELOS

NOTAS A LOS ESTADOS FINANCIEROS DEL 01 DE ENERO AL 31 DE DICIEMBRE DE 2025

1. Explicar aquellas cuentas de gastos de funcionamiento, transferencias, subsidios y otras ayudas, participaciones y aportaciones, otros gastos y pérdidas extraordinarias, así como los ingresos y gastos extraordinarios, que en lo individual representen el 10% o más del total de los gastos.

Concepto	Importe
GASTOS DE FUNCIONAMIENTO	\$ 67,213,560.42
TRANSFERENCIAS, ASIGNACIONES, SUBSIDIOS Y OTRAS AYUDAS	\$ 16,458,880.35
PARTICIPACIONES Y APORTACIONES	\$.00
INVERSIÓN PÚBLICA	\$ 9,015,360.85
INTERESES, COMISIONES Y OTROS GASTOS DE LA DEUDA PÚBLICA	\$.00
OTROS GASTOS Y PÉRDIDAS EXTRAORDINARIAS	\$.00
Suma de GASTOS Y OTRAS PÉRDIDAS \$	92,687,801.62

A su vez se presentan aquellos rubros que en forma individual representan el porcentaje del total de los gastos:

Concepto	Importe	%
SERVICIOS PERSONALES	\$ 36,321,340.10	39%
MATERIALES Y SUMINISTROS	\$ 7,982,374.56	9%
SERVICIOS GENERALES	\$ 22,909,845.76	25%
SUBSIDIOS Y SUBVENCIONES	\$ 6,451,665.77	7%
AYUDAS SOCIALES	\$ 7,850,595.09	8%
PENSIONES	\$ 2,156,619.49	2.33%

BIENES MUEBLES, INMUEBLES E INTANGIBLES	\$.00	0%
CONVENIOS	\$.00	0%
INVERSIÓN PÚBLICA NO CAPITALIZABLE	\$ 9,015,360.85	10%
PARTICIPACIONES Y APORTACIONES	\$.00	0%
SUMA	\$ 92,687,801.62	100%

III) NOTAS AL ESTADO DE VARIACIÓN EN LA HACIENDA PÚBLICA

1. Se informará de manera agrupada, acerca de las modificaciones al patrimonio contribuido por tipo, naturaleza y monto.
2. Se informará de manera agrupada, acerca del monto y procedencia de los recursos que modifican al patrimonio generado.

En el periodo que se informa no hubo variaciones al Patrimonio Contribuido

En el periodo que se informa el patrimonio generado, procede de la recepción de las aportaciones ordinarias tanto por las entidades federativas y la Secretaría de Hacienda y Crédito Público, así como por la recepción de aportaciones extraordinarias tanto de entidades federativas y municipios.

IV) NOTAS AL ESTADO DE FLUJOS DE EFECTIVO

Efectivo y equivalentes

1. Presentar el análisis de las cifras del periodo actual (2025) y periodo anterior (2024) del Efectivo y Equivalentes al Efectivo, al Final del Ejercicio del Estado de Flujos de Efectivo, respecto a la composición del rubro de Efectivo y Equivalentes, utilizando el siguiente cuadro:

Concepto	2025	2024
----------	------	------

MUNICIPIO DE MAZATEPEC

ESTADO DE MORELOS

NOTAS A LOS ESTADOS FINANCIEROS DEL 01 DE ENERO AL 31 DE DICIEMBRE DE 2025

EFFECTIVO	\$ 66,666.66	\$ 33,500.00
BANCOS/TESORERÍA	\$ 1,996,660.28	\$ 85.06
BANCOS/DEPENDENCIAS Y OTROS	\$.00	\$.00
INVERSIONES TEMPORALES (HASTA 3 MESES)	\$.00	\$.00
FONDOS CON AFECTACIÓN ESPECÍFICA	\$.00	\$.00
DEPOSITOS DE FONDOS DE TERCEROS EN GARANTÍA Y/O ADMINISTRACIÓN	\$.00	\$.00
OTROS EFECTIVOS Y EQUIVALENTES	\$.00	\$.00
EFFECTIVO Y EQUIVALENTES	\$ 2,063,326.94	\$ 33,585.06

2. *Detallar las adquisiciones de las Actividades de Inversión efectivamente pagadas, respecto del apartado de aplicación*

Concepto	2025	2024
BIENES INMUEBLES, INFRAESTRUCTURA Y CONSTRUCCIONES EN PROCESO		
TERRENOS	\$.00	\$ 3,760,777.47
EDIFICIOS NO HABITACIONALES	\$.00	\$ 4,705,309.00
CONSTRUCCIONES EN PROCESOS EN BIENES DE DOMINIO PUBLICO	\$ 6,190,278.60	\$.00
CONSTRUCCIONES EN PROCESOS EN BIENES PROPIOS	\$.00	\$.00
OTROS BIENES INMUEBLES	\$.00	\$ 3,853.00
BIENES MUEBLES		
MOBILIARIO Y EQUIPO DE ADMINISTRACIÓN	\$ 170,136.77	\$ 4,680,253.33
MOBILIARIO Y EQUIPO EDUCACIONAL Y RECREATIVO	\$ 9,499.00	\$ 491,223.78
EQUIPO E INSTRUMENTAL MÉDICO Y DE LABORATORIO	\$.00	\$ 6,821.00
VEHÍCULOS Y EQUIPO DE TRANSPORTE	\$ 1,790,390.00	\$ 14,673,598.31
EQUIPO DE DEFENSA Y SEGURIDAD	\$.00	\$ 5,357.22
MAQUINARIA, OTROS EQUIPOS Y HERRAMIENTAS	\$ 95,411.05	\$ 7,944,494.35
COLECCIONES, OBRAS DE ARTE Y OBJETOS VALIOSOS	\$.00	\$ 13,699.00
SOFTWARE	\$.00	\$ 206,694.00
LICENCIAS	\$.00	\$ 92,446.63
EFFECTIVO Y EQUIVALENTES	\$ 8,255,715.42	\$ 36,584,527.09

3. *Presentar la conciliación de los Fijos de Efectivo Netos de las Actividades de Operación y los saldos de Resultados del Ejercicio*

(Ahorro/Desahorro), utilizando el siguiente cuadro:

Concepto	2025	2025
Resultado del Ejercicio Ahorro /Desahorro	\$ 2,063,326.94	\$ 33,585.06
Movimientos de partidas (o rubros) que no afectan al efectivo.		
Depreciación		
Amortización		
Incrementos en las provisiones		
Incremento en inversiones producido por revaluación		
Ganancia/pérdida en venta de bienes muebles, inmuebles e intangibles		
Flujos de Efectivo Netos de las Actividades de Operación	\$ 2,063,326.94	\$ 33,585.06

Los conceptos incluidos en los movimientos de partidas (o rubros) que no afectan al efectivo, que aparecen en el cuadro anterior no son exhaustivos y tienen como finalidad mostrar algunos ejemplos para elaborar este cuadro.

V) CONCILIACIÓN ENTRE LOS INGRESOS PRESUPUESTARIOS Y CONTABLES, ASÍ COMO ENTRE LOS EGRESOS PRESUPUESTARIOS Y LOS GASTOS CONTABLES

La conciliación se presentará atendiendo a lo dispuesto por el Acuerdo por el que se emite el formato de conciliación entre los ingresos presupuestarios y contables, así como entre los egresos presupuestarios y los gastos contables.

Conciliación entre los Ingresos Presupuestarios y Contables

MUNICIPIO DE MAZATEPEC

ESTADO DE MORELOS

NOTAS A LOS ESTADOS FINANCIEROS DEL 01 DE ENERO AL 31 DE DICIEMBRE DE 2025

TOTAL DE INGRESOS PRESUPUESTARIOS	\$ 99,721,038.62
MÁS INGRESOS CONTABLES NO PRESUPUESTARIOS	\$.00
MENOS INGRESOS PRESUPUESTARIOS NO CONTABLES	\$.00
TOTAL DE INGRESOS CONTABLES \$	99,721,038.62

Conciliación entre los Egresos Presupuestarios y los Gastos Contables

TOTAL DE EGRESOS PRESUPUESTARIOS	\$ 100,943,516.50
MENOS EGRESOS PRESUPUESTARIOS NO CONTABLES	\$ 25,253,350.29
MATERIALES Y SUMINISTROS	\$ 7,982,374.56
MOBILIARIO Y EQUIPO DE ADMINISTRACIÓN	\$ 170,136.77
MOBILIARIO Y EQUIPO EDUCACIONAL Y RECREATIVO	\$ 9,499.00
VEHÍCULOS Y EQUIPO DE TRANSPORTE	\$ 1,790,390.00
MAQUINARIA, OTROS EQUIPOS Y HERRAMIENTAS	\$ 95,411.05
OBRA PÚBLICA EN BIENES DE DOMINIO PÚBLICO	\$ 15,205,538.91
OBRA PÚBLICA EN BIENES PROPIOS	
MÁS GASTOS CONTABLES NO PRESUPUESTARIOS	\$ 16,997,735.41
INVERSION PÚBLICA NO CAPITALIZABLE	\$ 9,015,360.85
OTROS GASTOS CONTABLES NO PRESUPUESTARIOS	\$ 7,982,374.56
TOTAL DE GASTOS CONTABLES \$	92,687,901.62

b) NOTAS DE MEMORIA (CUENTAS DE ORDEN)

Las cuentas de orden se utilizan para registrar movimientos de valores que no afecten o modifiquen el balance del ente contable, sin embargo, su incorporación

en libros es necesaria con fines de recordatorio contable, de control y en general sobre los aspectos administrativos, o bien, para consignar sus derechos o responsabilidades contingentes que puedan, o no, presentarse en el futuro.

Las cuentas que se manejan para efectos de estas Notas son las siguientes:

Cuentas de Orden Contables y Presupuestarias:

Contables: "Sin información que revelar"

Valores

Emisión de obligaciones

Avales y garantías

Juicios

Contratos para Inversión Mediante Proyectos para Prestación de Servicios (PPS) y Similares

Bienes concesionados o en comodato

Concepto	Importe
VALORES	\$.00
EMISIÓN DE OBLIGACIONES	\$.00
AVALES Y GARANTÍAS	\$.00
JUICIOS	\$.00
INVERSIÓN MEDIANTE PROYECTOS PARA PRESTACIÓN DE SERVICIOS (PPS) Y SIMILAR	\$.00
BIENES CONCESIONADOS O EN COMODATO	\$.00
CUENTAS DE ORDEN CONTABLES	0

Presupuestarias:

Cuentas de ingresos

MUNICIPIO DE MAZATEPEC

ESTADO DE MORELOS

NOTAS A LOS ESTADOS FINANCIEROS DEL 01 DE ENERO AL 31 DE DICIEMBRE DE 2025

	DEUDOR	ACREEDOR
LEY DE INGRESOS ESTIMADA	\$ 89,502,112.15	
LEY DE INGRESOS POR EJECUTAR		\$ 265,361.17
MODIFICACIONES A LA LEY DE INGRESOS ESTIMADA	\$ 10,484,286.64	
LEY DE INGRESOS DEVENGADA	\$.00	\$.00
LEY DE INGRESOS RECAUDADA		\$ 99,721,038.62
SUMA	\$ 99,986,398.79	\$ 99,986,399.79

Cuentas de egresos

	DEUDOR	ACREEDOR
PRESUPUESTO DE EGRESOS APROBADO		\$ 89,502,112.15
PRESUPUESTO DE EGRESOS POR EJERCER	\$ 946,399.90	
MODIFICACIONES AL PRESUPUESTO DE EGRESOS APROBADO		\$ 12,387,804.25
PRESUPUESTO DE EGRESOS COMPROMETIDO	\$.00	
PRESUPUESTO DE EGRESOS DEVENGADO	\$ 4,102,012.31	
PRESUPUESTO DE EGRESOS EJERCIDO	\$ 200,000.12	
PRESUPUESTO DE EGRESOS PAGADO	\$ 96,641,504.07	
SUMA	\$ 101,889,916.40	\$ 101,889,916.40

c) NOTAS DE GESTIÓN ADMINISTRATIVA

1. Introducción

Los Estados Financieros de los entes públicos, proveen de información financiera a los principales usuarios de la misma, al Congreso y a los ciudadanos.

El objetivo del presente documento es la revelación del contexto y de los aspectos económicos-financieros más relevantes que influyeron en las decisiones del período, y que deberán ser considerados en la elaboración de los estados financieros para la mayor comprensión de los mismos y sus particularidades.

De esta manera, se informa y explica la respuesta del gobierno a las condiciones relacionadas con la información financiera de cada período de gestión; además, de exponer aquellas políticas que podrían afectar la toma de decisiones en períodos posteriores.

2. Panorama Económico y Financiero

Se informará sobre las principales condiciones económico- financieras bajo las cuales el ente público estuvo operando; y las cuales influyeron en la toma de decisiones de la administración; tanto a nivel local como federal.

3. Autorización e Historia

Se informará sobre:

a) Fecha de creación del ente.

30-12-1848

b) Principales cambios en su estructura.

Se realiza la creación de su estructura por ser un Municipio de Nueva creación.

4. Organización y Objeto Social

Se informará sobre:

a) Objeto social.

Consolidar el municipio indígena de Coatelco de manera conjunta con la ciudadanía, un modelo de gobierno transparente y de gestión estratégica, que responda a los fines que se persiguen como institución prestadora de servicios públicos, conservando en todo momento los elementos esenciales que contribuyan a la protección y fomento de las formas de organización propias del municipio.

b) Principal actividad.

Administración pública municipal en general

c) Ejercicio fiscal: **2025**

d) Régimen jurídico.

Se encuentra inscrito en el Régimen de Personas Morales con fines no lucrativos

e) Consideraciones fiscales del ente: revelar el tipo de contribuciones que esté obligado a pagar o retener

Declaración Informativa mensual de Proveedores

Entero de retenciones mensuales de ISR por sueldos y salarios

Entero de retenciones mensuales de ISR e IVA

f) Estructura organizacional básica.

AYUNTAMIENTO MUNICIPAL 2025-2027 PRESIDENCIA MUNICIPAL

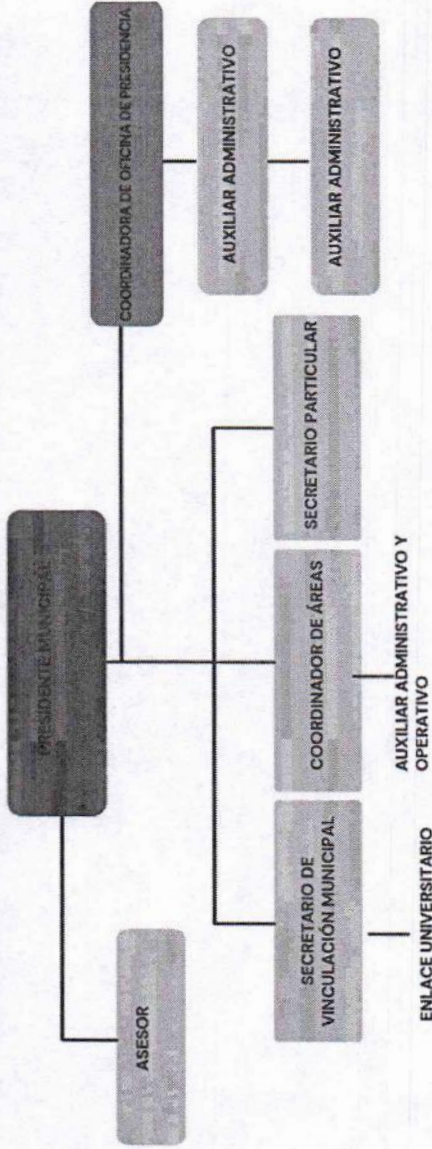

g) Fideicomisos, mandatos y análogos de los cuales es fideicomitente o fideicomisario.

(No Aplica)

5. Bases de Preparación de los Estados Financieros

Se informará sobre:

a) Si se ha observado la normatividad emitida por el CONAC y las disposiciones legales aplicables.

- b) La normatividad aplicada para el reconocimiento, valuación y revelación de los diferentes rubros de la información financiera, así como las bases de medición utilizadas para la elaboración de los estados financieros; por ejemplo: costo histórico, valor de realización, valor razonable, valor de recuperación o cualquier otro método empleado y los criterios de aplicación de los mismos.
- c) Postulados básicos.
- d) Normatividad supletoria. En caso de emplear varios grupos de normatividades (normatividades supletorias), deberá realizar la justificación razonable correspondiente, su alineación con los PBCG y a las características cualitativas asociadas descritas en el MCCG (documentos publicados en el Diario Oficial de la Federación, agosto 2009). Para las entidades que por primera vez estén implementando la base devengado de acuerdo a la Ley de Contabilidad, deberán:
 - Revelar las nuevas políticas de reconocimiento;
 - Su plan de implementación;
 - Revelar los cambios en las políticas, la clasificación y medición de las mismas, así como su impacto en la información financiera, y
 - Presentar los últimos estados financieros con la normatividad anteriormente utilizada con las nuevas políticas para fines de comparación en la transición a la base devengado.

6. Políticas de Contabilidad Significativas

Se informará sobre:

- a) Actualización: se informará del método utilizado para la actualización del valor de los activos, pasivos y Hacienda Pública/Patrimonio y las razones de dicha elección. Así como informar de la desconexión o re conexión inflacionaria.
- b) Informar sobre la realización de operaciones en el extranjero y de sus efectos en la información financiera gubernamental.
- c) Método de valuación de la inversión en acciones de Compañías subsidiarias no consolidadas y asociadas.
- d) Sistema y método de valuación de inventarios y costo de lo vendido.
- e) Beneficios a empleados: revelar el cálculo de la reserva actuarial, valor presente de los ingresos esperados comparado con el valor presente de la estimación de gastos tanto de los beneficiarios actuales como futuros.
- f) Provisiones: objetivo de su creación, monto y plazo.
- g) Reservas: objetivo de su creación, monto y plazo.
- h) Cambios en políticas contables y corrección de errores junto con la revelación de los efectos que se tendrá en la información financiera del ente público, ya sea retrospectivos o prospectivos.
- i) Reclasificaciones: se deben revelar todos aquellos movimientos entre cuentas por efectos de cambios en los tipos de operaciones.
- j) Depuración y cancelación de saldos.

7. Posición en Moneda Extranjera y Protección por Riesgo Cambiario

Se informará sobre: " Sin información que revelar "

- a) Activos en moneda extranjera.

- b) Pasivos en moneda extranjera.
- c) Posición en moneda extranjera.
- d) Tipo de cambio.
- e) Equivalente en moneda nacional.

Lo anterior, por cada tipo de moneda extranjera que se encuentre en los rubros de activo y pasivo. Adicionalmente, se informará sobre los métodos de protección de riesgo por variaciones en el tipo de cambio.

8. Reporte Analítico del Activo del 01 de enero al 31 de diciembre de 2025

Concepto	Saldo Inicial	Cargos del periodo	Abonos del periodo	Saldo Final	Variación del Periodo
ACTIVO	\$36,260,472.20	\$275,641,556.19	\$260,329,398.81	\$51,572,629.58	\$15,312,157.38
ACTIVO CIRCULANTE	\$4,873,719.97	\$258,370,480.46	\$251,314,037.96	\$11,930,162.47	\$7,056,442.90
EFFECTIVO Y EQUIVALENTES	\$33,585.06	\$136,581,427.31	\$134,551,685.43	\$2,063,326.94	\$2,029,741.88
DERECHOS A RECIBIR EFECTIVO O EQUIVALENTES	\$4,709,809.91	\$118,651,877.48	\$114,905,884.09	\$8,455,603.30	\$3,745,793.39
DERECHOS A RECIBIR BIENES O SERVICIOS	\$50,000.00	\$3,137,375.67	\$1,856,468.44	\$1,330,907.23	\$1,280,907.23
OTROS ACTIVOS CIRCULANTES	\$80,325.00	\$0.00	\$0.00	\$80,325.00	\$0.00
ACTIVO NO CIRCULANTE	\$31,386,752.23	\$17,271,075.73	\$9,015,360.85	\$39,642,467.11	\$8,255,714.88
BIENES INMUEBLES, INFRAESTRUCTURA Y CONSTRUCCIONES EN PROCESO	\$6,469,939.47	\$15,205,638.91	\$9,015,360.85	\$14,660,217.53	\$6,190,278.06
BIENES MUEBLES	\$27,815,446.99	\$2,065,436.82	\$0.00	\$29,880,883.81	\$2,065,436.82
ACTIVOS INTANGIBLES	\$299,140.63	\$0.00	\$0.00	\$299,140.63	\$0.00
DEPRECIACIÓN, DETERIORO Y AMORTIZACIÓN ACUMULADA DE BIENES	-\$5,197,774.86	\$0.00	\$0.00	-\$5,197,774.86	\$0.00

Debe mostrar la siguiente información:

- a) Vida útil o porcentajes de depreciación, deterioro o amortización utilizados en los diferentes tipos de activos.
- b) Cambios en el porcentaje de depreciación o valor residual de los activos.
- c) Importe de los gastos capitalizados en el ejercicio, tanto financieros como de investigación y desarrollo.
- d) Riesgos por tipo de cambio o tipo de interés de los bienes construidos por la entidad.
- e) Valor activado en el ejercicio de los bienes construidos por la entidad.
- f) Otras circunstancias de carácter significativo que afecten el activo, tales como bienes en garantía, señalados en embargos, litigios, títulos de inversiones entregados en garantías, baja significativa del valor de inversiones financieras, etc.
- g) Desmantelamiento de Activos, procedimientos, implicaciones, efectos contables.
- h) Administración de activos; planeación con el objetivo de que el ente los utilice de manera más efectiva.

Adicionalmente, se deben incluir las explicaciones de las principales variaciones en el activo, en cuadros

- a) Inversiones en valores.

- b) Patrimonio de Organismos descentralizados de Control Presupuestario Indirecto.
- c) Inversiones en empresas de participación mayoritaria.
- d) Inversiones en empresas de participación minoritaria.
- e) Patrimonio de organismos descentralizados de control presupuestario directo, según corresponda.

9. Fideicomisos, Mandatos y Análogos

Se deberá informar: " Sin información que revelar "

- a) Por ramo administrativo que los reporta.
- b) Enlistar los de mayor monto de disponibilidad, relacionando aquéllos que conforman el 80% de las disponibilidades.

10. Reporte de la Recaudación

a) Análisis del comportamiento de la recaudación correspondiente al ente público o cualquier tipo de ingreso, de forma separada los ingresos locales de los federales.

Concepto	Importe
IMPUESTOS	\$ 1,287,214.33
CUOTAS Y APORTACIONES DE SEGURIDAD SOCIAL	\$.00
CONTRIBUCIONES DE MEJORAS	\$.00
DERECHOS	\$ 8,031,748.73
PRODUCTOS	\$ 257,718.65
APROVECHAMIENTOS	\$ 824,486.56
INGRESOS POR VENTA DE BIENES, PRESTACIÓN DE SERVICIOS Y OTROS INGRESOS	\$.00
INGRESOS DE GESTIÓN	\$ 10,401,168.27

Concepto	Importe
----------	---------

PARTICIPACIONES	\$ 58,086,945.83
APORTACIONES	\$ 31,232,924.52
CONVENIOS	\$.00
INCENTIVOS DERIVADOS DE LA COLABORACIÓN FISCAL	\$.00
FONDOS DISTINTOS DE APORTACIONES	\$.00
TRANSFERENCIAS Y ASIGNACIONES	\$.00
SUBSIDIOS Y SUBVENCIONES	\$.00
PENSIONES Y JUBILACIONES	\$.00

b) *Proyección de la recaudación e ingresos en el mediano plazo.*

11. Información sobre la Deuda y el Reporte Analítico de la Deuda

" Sin información que revelar "

- a) *Utilizar al menos los siguientes indicadores: deuda respecto al PIB y deuda respecto a la recaudación tomando, como mínimo, un período igual o menor a 5 años.*
- b) *Información de manera agrupada por tipo de valor gubernamental o instrumento financiero en la que se consideren intereses, comisiones, tasa, perfil de vencimiento y otros gastos de la deuda.*

12. Calificaciones otorgadas

" Sin información que revelar "

Informar, tanto del ente público como cualquier transacción realizada, que haya sido sujeta a una calificación crediticia.

13. Proceso de Mejora

" Sin información que revelar "

Se informará de:

- a) *Principales Políticas de control interno.*
- b) *Medidas de desempeño financiero, metas y alcance.*

14. Información por Segmentos

" Sin información que revelar "

MUNICIPIO DE MAZATEPEC
ESTADO DE MORELOS

NOTAS A LOS ESTADOS FINANCIEROS DEL 01 DE ENERO AL 31 DE DICIEMBRE DE 2025

Cuando se considere necesario se podrá revelar la información financiera de manera segmentada debido a la diversidad de las actividades y operaciones que realizan los entes públicos, ya que la misma proporciona información acerca de las diferentes actividades operativas en las cuales participa, de los productos o servicios o manejo, de las diferentes áreas geográficas, de los grupos homogéneos con el objetivo de entender el desempeño del ente, evaluar mejor los riesgos y beneficios del mismo, y entenderlo como un todo y sus partes integrantes.

15. Eventos Posteriores al Cierre " Sin información que revelar "

El ente público informará el efecto en sus estados financieros de aquellos hechos ocurridos en el periodo posterior al que informa, que proporcionan mayor evidencia sobre eventos que le afectan económicamente y que no se conocían a la fecha de cierre.

16. Partes Relacionadas " Sin información que revelar "

Se debe establecer por escrito que no existen partes relacionadas que pudieran ejercer influencia significativa sobre la toma de decisiones financieras y operativas.

17. Responsabilidad Sobre la Presentación Razonable de la Información Contable

La Información Contable deberá estar firmada en cada página de la misma e incluir al final la siguiente leyenda: "Bajo protesta de decir verdad declaramos que los Estados Financieros y sus notas, son razonablemente correctos y son responsabilidad del emisor". Lo anterior, no será aplicable para la información contable consolidada.

"Bajo protesta de decir verdad declaramos que los Estados Financieros y sus notas, son razonablemente correctos y son responsabilidad del emisor".

ING. GILBERTO ORIHUELA BUSTOS
PRESIDENTE MUNICIPAL



C.P. DANIEL TOLEDO BENITEZ
TESORERO MUNICIPAL





MAZATEPEC
AYUNTAMIENTO
— 2025 - 2027 —
GOBIERNO MUNICIPAL

INFORMACIÓN PRESUPUESTARIA

CUENTA PÚBLICA ANUAL 2025

Rubro de Ingresos / Fuente de Financiamiento	Ingresos					Diferencia
	Estimado	Ampliaciones / (Reducciones)	Modificado	Devengado	Recaudado	
IMPUESTOS	\$2,072,295.08	-\$785,080.75	\$1,287,214.33	\$1,287,214.33	\$1,287,214.33	-785,080.75
CUOTAS Y APORTACIONES DE SEGURIDAD SOCIAL	\$0.00	\$0.00	\$0.00	\$0.00	\$0.00	0.00
CONTRIBUCIONES DE MEJORAS	\$0.00	\$0.00	\$0.00	\$0.00	\$0.00	0.00
DERECHOS	\$5,774,820.14	\$2,257,128.59	\$8,031,748.73	\$8,031,748.73	\$8,031,748.73	2,257,128.59
PRODUCTOS	\$132,464.21	\$125,254.44	\$257,718.65	\$257,718.65	\$257,718.65	125,254.44
APROVECHAMIENTOS	\$548,489.72	\$275,996.84	\$824,486.56	\$824,486.56	\$824,486.56	275,996.84
INGRESOS POR VENTA DE BIENES, PRESTACIÓN DE SERVICIOS Y OTROS INGRESOS	\$0.00	\$0.00	\$0.00	\$0.00	\$0.00	0.00
PARTICIPACIONES, APORTACIONES, CONVENIOS, INCENTIVOS DERIVADOS DE LA COLABORACIÓN FISCAL Y FONDOS DISTINTOS DE APORTACIONES TRANSFERENCIAS, ASIGNACIONES, SUBSIDIOS Y SUBVENCIÓNES, Y PENSIONES Y JUBILACIONES	\$80,974,243.00	\$8,345,631.59	\$89,319,874.59	\$89,319,870.35	\$89,319,870.35	8,345,627.35
INGRESOS DERIVADOS DE FINANCIAMIENTOS	\$0.00	\$0.00	\$0.00	\$0.00	\$0.00	0.00
	\$0.00	\$265,355.93	\$265,355.93	\$0.00	\$0.00	0.00
Total	\$89,502,112.15	\$10,484,286.64	\$99,986,398.79	\$99,721,038.62	\$99,721,038.62	10,218,926.47
				Ingresos Excedentes		



**MUNICIPIO DE MAZATEPEC
MORELOS**

**Estado Analítico de Ingresos
Del 01/ene./2025 Al 31/dic./2025**
(Cifras en Pesos)

Usr: Contabilidad
Rep: rptEstadoPresupuestoIngresosRB_CP_2019

Fecha y hora de Impresión
30/ene./2026
08:20 p. m.

Rubro de Ingresos / Fuente de Financiamiento	Ingreso					Diferencia
	Estimado	Ampliaciones / (Reducciones)	Modificado	Devengado	Recaudado	
Ingresos del Poder Ejecutivo Federal o Estatal y de los Municipios						
IMPUESTOS	\$2,072,295.08	-\$785,080.75	\$1,287,214.33	\$1,287,214.33	\$1,287,214.33	-785,080.75
CUOTAS Y APORTACIONES DE SEGURIDAD SOCIAL	\$0.00	\$0.00	\$0.00	\$0.00	\$0.00	0.00
CONTRIBUCIONES DE MEJORAS	\$0.00	\$0.00	\$0.00	\$0.00	\$0.00	0.00
DERECHOS	\$5,774,620.14	\$2,257,128.59	\$8,031,748.73	\$8,031,748.73	\$8,031,748.73	2,257,128.59
PRODUCTOS	\$132,464.21	\$125,254.44	\$257,718.65	\$257,718.65	\$257,718.65	125,254.44
APROVECHAMIENTOS	\$548,489.72	\$275,996.84	\$824,486.56	\$824,486.56	\$824,486.56	275,996.84
PARTICIPACIONES, APORTACIONES, CONVENIOS, INCENTIVOS DERIVADOS DE LA COLABORACIÓN FISCAL Y FONDOS DISTINTOS DE APORTACIONES	\$80,974,243.00	\$8,345,631.59	\$89,319,874.59	\$89,319,870.35	\$89,319,870.35	8,345,627.35
TRANSFERENCIAS, ASIGNACIONES, SUBSIDIOS Y SUBVENCIÓNES, Y PENSIONES Y JUBILACIONES	\$0.00	\$0.00	\$0.00	\$0.00	\$0.00	0.00
Ingresos de los Entes Públicos de los Poderes Legislativo y Judicial, de los Órganos Autónomos y del Sector Paraestatal o Paramunicipal, así como de las Empresas Públicas del Estado						
CUOTAS Y APORTACIONES DE SEGURIDAD SOCIAL	\$0.00	\$0.00	\$0.00	\$0.00	\$0.00	0.00
PRODUCTOS	\$0.00	\$0.00	\$0.00	\$0.00	\$0.00	0.00
INGRESOS POR VENTA DE BIENES, PRESTACIÓN DE SERVICIOS Y OTROS INGRESOS	\$0.00	\$0.00	\$0.00	\$0.00	\$0.00	0.00
TRANSFERENCIAS, ASIGNACIONES, SUBSIDIOS Y SUBVENCIÓNES, Y PENSIONES Y JUBILACIONES	\$0.00	\$0.00	\$0.00	\$0.00	\$0.00	0.00
Ingresos Derivados de Financiamiento						
INGRESOS DERIVADOS DE FINANCIAMIENTOS	\$89,502,112.15	\$265,355.93	\$99,986,398.79	\$99,721,038.62	\$99,721,038.62	0.00
Total		\$10,484,286.64	\$99,986,398.79	\$99,721,038.62	\$99,721,038.62	10,218,926.47
Ingresos Excedentes						

MUNICIPIO DE MAZATEPEC MORELOS

Estado Analítico de Ingresos
Del 01/ene./2025 Al 31/dic./2025

(Cifras en Pesos)

ING. GILBERTO ORIHUELA BUSTOS
PRESIDENTE MUNICIPAL

C.P. DANIEL TOLEDO BENITEZ
TESORERO MUNICIPAL



**MUNICIPIO DE MAZATEPEC
MORELOS**

**Estado Analítico del Ejercicio del Presupuesto de Egresos
Clasificación por Objeto del Gasto (Capítulo y Concepto)**

Del 01/ene./2025 Al 31/dic./2025
(Cifras en Pesos)

Fecha y hora de Impresión
31/ene./2026
08:47 a. m.

Usu: Contabilidad
Rep: rptEstadoPresupuestoEgresos_CP_CTO

Concepto	Egresos					Subejercicio
	Aprobado	Ampliaciones / (Reducciones)	Modificado	Devengado	Pagado	
SERVICIOS PERSONALES						
REMUNERACIONES AL PERSONAL DE CARÁCTER PERMANENTE	\$40,957,640.00	-\$4,636,299.90	\$36,321,340.10	\$36,321,340.10	\$36,321,340.10	\$0.00
REMUNERACIONES AL PERSONAL DE CARÁCTER TRANSITORIO	\$14,551,240.00	-\$1,591,284.04	\$12,959,955.96	\$12,959,955.96	\$12,959,955.96	\$0.00
REMUNERACIONES ADICIONALES Y ESPECIALES	\$15,498,200.00	-\$943,132.28	\$14,555,067.72	\$14,555,067.72	\$14,555,067.72	\$0.00
OTRAS PRESTACIONES SOCIALES Y ECONÓMICAS	\$10,606,200.00	-\$1,799,883.58	\$8,806,316.42	\$8,806,316.42	\$8,806,316.42	\$0.00
PREVISIONES	\$252,000.00	-\$252,000.00	\$0.00	\$0.00	\$0.00	\$0.00
	\$50,000.00	-\$50,000.00	\$0.00	\$0.00	\$0.00	\$0.00
MATERIALES Y SUMINISTROS	\$7,758,500.00	\$223,874.56	\$7,982,374.56	\$7,982,374.56	\$7,982,374.56	\$0.00
MATERIALES DE ADMINISTRACIÓN, EMISIÓN DE DOCUMENTOS Y ARTÍCULOS OFICIALES	\$923,000.00	\$443,845.15	\$1,366,845.15	\$1,366,845.15	\$1,366,845.15	\$0.00
ALIMENTOS Y UTENSILIOS	\$484,000.00	-\$272,577.92	\$211,422.08	\$211,422.08	\$211,422.08	\$0.00
MATERIALES Y ARTÍCULOS DE CONSTRUCCIÓN Y DE REPARACIÓN	\$1,037,500.00	-\$164,403.75	\$873,096.25	\$873,096.25	\$873,096.25	\$0.00
PRODUCTOS QUÍMICOS, FARMACÉUTICOS Y DE LABORATORIO	\$293,000.00	\$190,195.81	\$483,195.81	\$483,195.81	\$483,195.81	\$0.00
COMBUSTIBLES, LUBRICANTES Y ADITIVOS	\$3,796,000.00	-\$180,821.38	\$3,615,178.62	\$3,615,178.62	\$3,615,178.62	\$0.00
VESTUARIO, BLANCOS, PRENDAS DE PROTECCIÓN Y ARTÍCULOS DEPORTIVOS	\$40,000.00	\$268,679.29	\$308,679.29	\$308,679.29	\$308,679.29	\$0.00
HERRAMIENTAS, REFACCIONES Y ACCESORIOS MENORES	\$1,185,000.00	-\$61,042.64	\$1,123,957.36	\$1,123,957.36	\$1,123,957.36	\$0.00
SERVICIOS GENERALES	\$11,135,030.00	\$11,774,814.76	\$22,909,844.76	\$22,909,845.76	\$22,591,763.64	-\$1.00
SERVICIOS BÁSICOS	\$5,476,500.00	\$577,066.12	\$6,053,566.12	\$6,053,566.12	\$6,053,566.12	\$0.00
SERVICIOS DE ARRENDAMIENTO	\$686,500.00	\$2,075,509.19	\$2,732,009.19	\$2,732,009.19	\$2,732,009.19	\$0.00
SERVICIOS PROFESIONALES, CIENTÍFICOS, TÉCNICOS Y OTROS SERVICIOS	\$351,000.00	\$689,071.20	\$1,034,071.20	\$1,034,071.20	\$1,034,071.20	\$0.00
SERVICIOS FINANCIEROS, BANCARIOS Y COMERCIALES	\$303,000.00	\$57,898.59	\$360,898.59	\$360,898.59	\$360,898.59	-\$1.00
SERVICIOS DE INSTALACIÓN, REPARACIÓN, MANTENIMIENTO Y CONSERVACIÓN	\$1,432,550.00	\$314,414.23	\$1,746,964.23	\$1,746,964.23	\$1,546,984.11	\$0.00
SERVICIOS DE COMUNICACIÓN SOCIAL Y PUBLICIDAD	\$230,000.00	-\$71,962.50	\$158,037.50	\$158,037.50	\$158,037.50	\$0.00
SERVICIOS DE TRASLADOS Y VIÁTICOS	\$263,000.00	-\$38,055.41	\$224,944.59	\$224,944.59	\$224,944.59	\$0.00
SERVICIOS OFICIALES	\$2,010,480.00	\$6,110,370.31	\$8,120,850.31	\$8,120,850.31	\$8,120,850.31	\$0.00
OTROS SERVICIOS GENERALES	\$412,000.00	\$2,066,703.03	\$2,478,703.03	\$2,478,703.03	\$2,360,621.03	\$0.00
TRANSFERENCIAS, ASIGNACIONES, SUBSIDIOS Y OTRAS AYUDAS	\$15,856,811.00	\$1,555,492.70	\$17,412,303.70	\$16,458,880.35	\$16,453,000.35	\$953,423.35
SUBSIDIOS Y SUBVENCIONES	\$10,478,808.00	-\$3,071,718.88	\$7,407,089.12	\$6,451,665.77	\$6,445,785.77	\$953,423.35
AYUDAS SOCIALES	\$3,312,919.00	\$4,537,676.09	\$7,850,595.09	\$7,850,595.09	\$7,850,595.09	\$0.00
PENSIONES Y JUBILACIONES	\$2,067,084.00	\$89,535.49	\$2,156,619.49	\$2,156,619.49	\$2,156,619.49	\$0.00
BIENES MUEBLES, INMUEBLES E INTANGIBLES	\$1,857,473.00	\$207,963.82	\$2,065,436.82	\$2,065,436.82	\$2,065,436.82	\$0.00
MOBILIARIO Y EQUIPO DE ADMINISTRACIÓN	\$380,000.00	-\$209,863.23	\$170,136.77	\$170,136.77	\$170,136.77	\$0.00

Concepto	Egresos					Subejercicio
	Aprobado	Ampliaciones / (Reducciones)	Modificado	Devengado	Pagado	
MOBILIARIO Y EQUIPO EDUCACIONAL Y RECREATIVO	\$0.00	\$9,499.00	\$9,499.00	\$9,499.00	\$9,499.00	\$0.00
VEHICULOS Y EQUIPO DE TRANSPORTE	\$1,477,473.00	\$312,917.00	\$1,790,390.00	\$1,790,390.00	\$1,790,390.00	\$0.00
MAQUINARIA, OTROS EQUIPOS Y HERRAMIENTAS	\$0.00	\$95,411.05	\$95,411.05	\$95,411.05	\$95,411.05	\$0.00
INVERSION PÚBLICA	\$11,436,658.15	\$3,770,958.31	\$15,207,616.46	\$15,205,638.91	\$11,227,588.60	\$1,977.55
OBRA PÚBLICA EN BIENES DE DOMINIO PÚBLICO	\$11,436,658.15	\$3,770,958.31	\$15,207,616.46	\$15,205,638.91	\$11,227,588.60	\$1,977.55
Total del Egreso	\$89,502,112.15	\$12,396,804.25	\$101,898,916.40	\$100,943,516.50	\$96,641,504.07	\$955,399.90

[Handwritten signature]

ING. GILBERTO ORIHUELA BUSTOS
PRESIDENTE MUNICIPAL

C.P. DANIEL TOLEDO BENITEZ
TESORERO MUNICIPAL





MUNICIPIO DE MAZATEPEC MORELOS

Estado Analítico del Ejercicio del Presupuesto de Egresos Clasificación Económica (por Tipo de Gasto)

Del 01/ene./2025 Al 31/dic./2025

(Cifras en Pesos)

Fecha y hora de Impresión | 31/ene./2026
08:49 a. m.

Usr: Contabilidad
Rep: rptEstadoPresupuestoEgresos_CL2

Concepto	Egresos					Subejercicio
	Aprobado	Ampliaciones / (Reducciones)	Modificado	Devengado	Pagado	
Gasto Corriente	\$79,630,897.00	\$8,270,774.85	\$81,901,671.85	\$80,948,249.50	\$80,624,287.38	\$953,422.35
Gasto de Capital	\$79,304,131.15	\$4,536,493.91	\$17,840,625.06	\$17,838,647.51	\$13,860,597.20	\$1,977.55
Amortización de la deuda y disminución de pasivos	\$500,000.00	-\$500,000.00	\$0.00	\$0.00	\$0.00	\$0.00
Pensiones y Jubilaciones	\$2,067,084.00	\$89,535.49	\$2,156,619.49	\$2,156,619.49	\$2,156,619.49	\$0.00
Total del Egreso	\$89,502,112.15	\$12,396,804.25	\$101,898,916.40	\$100,943,516.50	\$96,641,504.07	\$955,399.90

[Handwritten signature]

ING. GILBERTO ORIHUELA BUSTOS

PRESIDENTE MUNICIPAL



C.P. DANIEL TOLEDO BENITEZ

TESORERO MUNICIPAL



**Gobierno (Federal/Estatal/Municipal) de
MUNICIPIO DE MAZATEPEC, MORELOS**

Estado Analítico del Ejercicio del Presupuesto de Egresos

Clasificación Administrativa

Del 01/ene./2025 Al 31/dic./2025

Fecha y hora de impresión | 31/ene./2026 | 08:51 a. m.

Usr: Contabilidad
Rep: rptEstadoPresupuestoEgresos_UA3_CB_SC

(Cifras en Pesos)

Concepto	Egresos					Subejercicio
	Aprobado	Ampliaciones / (Reducciones)	Modificado	Devengado	Pagado	
PODER EJECUTIVO	\$89,502,112.15	\$12,396,804.25	\$101,898,916.40	\$100,943,516.50	\$96,641,504.07	\$955,399.90
Total del Egreso	\$89,502,112.15	\$12,396,804.25	\$101,898,916.40	\$100,943,516.50	\$96,641,504.07	\$955,399.90

INGILBERTO ORIHUELA BUSTOS
PRESIDENTE MUNICIPAL

C.P. DANIEL TOLEDO BENITEZ
TESORERO MUNICIPAL



Concepto	Egresos						Subejercicio
	Aprobado	Ampliaciones / (Reducciones)	Modificado	Devengado	Pagado		
OTRAS NO CLASIFICADAS EN FUNCIONES ANTERIORES	\$500,000.00	-\$500,000.00	\$0.00	\$0.00	\$0.00	\$0.00	\$0.00
EDUCACIÓN	\$0.00	\$3,007,669.68	\$3,007,669.68	\$3,007,669.68	\$1,038,168.10	\$0.00	\$0.00
PROTECCIÓN SOCIAL	\$8,539,520.00	-\$671,008.16	\$7,868,511.84	\$7,868,511.84	\$7,868,511.84	\$0.00	\$0.00
VIVIENDA Y SERVICIOS A LA COMUNIDAD	\$19,614,912.00	\$3,529,569.54	\$23,144,481.54	\$23,142,504.02	\$22,181,384.16	\$1,977.52	\$1,977.52
AGROPECUARIA, SILVICULTURA, PESCA Y CAZA	\$9,476,808.00	-\$8,709,368.58	\$767,439.42	\$767,439.41	\$767,439.41	\$0.01	\$0.01
DESARROLLO ECONÓMICO	\$10,460,808.00	-\$1,791,530.33	\$8,669,277.67	\$7,715,854.32	\$7,709,974.32	\$953,423.35	\$953,423.35
ADEUDOS DE EJERCICIOS FISCALES ANTERIORES	\$500,000.00	-\$500,000.00	\$0.00	\$0.00	\$0.00	\$0.00	\$0.00
GOBIERNO	\$41,230,976.15	-\$3,398,214.87	\$37,832,761.28	\$37,832,762.25	\$37,514,680.25	-\$0.97	-\$0.97
DESARROLLO SOCIAL	\$37,310,328.00	\$18,086,549.45	\$55,396,877.45	\$55,394,899.93	\$51,416,849.50	\$1,977.52	\$1,977.52
OTROS SERVICIOS GENERALES	\$17,974,908.15	-\$9,408,605.26	\$8,566,302.89	\$8,566,302.86	\$8,566,302.86	\$0.03	\$0.03
ASUNTOS DE ORDEN PÚBLICO Y DE SEGURIDAD INTERIOR	\$7,750,445.00	-\$169,573.72	\$7,580,871.28	\$7,580,871.28	\$7,380,871.28	\$0.00	\$0.00
ASUNTOS ECONÓMICOS, COMERCIALES Y LABORALES EN GENERAL	\$984,000.00	\$6,917,898.25	\$7,901,898.25	\$6,948,414.91	\$6,942,534.91	\$953,423.34	\$953,423.34
COORDINACIÓN DE LA POLÍTICA DE GOBIERNO	\$9,410,620.00	\$5,009,230.77	\$14,419,850.77	\$14,419,850.77	\$14,419,850.77	\$0.00	\$0.00
PROTECCIÓN AMBIENTAL	\$3,386,000.00	\$3,160,905.15	\$6,546,905.15	\$6,546,905.15	\$6,546,905.15	\$0.00	\$0.00
LEGISLACIÓN	\$2,888,000.00	\$156,894.52	\$3,044,894.52	\$3,044,894.52	\$3,044,894.52	\$0.00	\$0.00
ASUNTOS FINANCIEROS Y HACENDARIOS	\$3,207,003.00	\$1,013,838.82	\$4,220,841.82	\$4,220,842.82	\$4,102,760.82	-\$1.00	-\$1.00
SALUD	\$1,620,000.00	\$228,507.06	\$1,848,507.06	\$1,848,507.06	\$1,848,507.06	\$0.00	\$0.00
RECREACIÓN, CULTURA Y OTRAS MANIFESTACIONES SOCIALES	\$4,149,896.00	\$8,630,906.18	\$12,980,802.18	\$12,980,802.18	\$11,933,383.19	\$0.00	\$0.00
Total del Egreso	\$89,502,112.15	\$12,396,804.25	\$101,898,916.40	\$100,943,516.50	\$96,641,504.07	\$955,399.90	\$955,399.90





MAZATEPEC
AYUNTAMIENTO
— 2025 - 2027 —
GOBIERNO MUNICIPAL

INFORMACIÓN PROGRAMÁTICA

CUENTA PÚBLICA ANUAL 2025

**MUNICIPIO DE MAZATEPEC
MORELOS**

Gasto por Categoría Programática
Del 01/ene./2025 Al 31/dic./2025
(Cifras en Pesos)

Fecha y hora de Impresión | 31/ene./2026
08:54 a. m.

Usr: Contabilidad
Rep: rptEstadoPresupuestoEgresos_PC

Concepto	Egresos						Subejercicio
	Aprobado	Ampliaciones / (Reducciones)	Modificado	Devengado	Pagado		
Programas							
Subsidios: Sector Social y Privado o Entidades Federativas y Municipios							
Otros Subsidios	\$0.00	\$12,619,315.96	\$12,619,315.96	\$11,665,892.11	\$8,729,380.67		\$953,423.85
Desempeño de las Funciones							
Prestación de Servicios Públicos	\$61,918,971.15	\$3,781,977.66	\$65,700,948.81	\$65,700,949.78	\$65,449,453.84		-\$0.87
Planeación, seguimiento y evaluación de políticas públicas	\$1,473,700.00	\$514,039.47	\$1,987,739.47	\$1,987,739.47	\$1,987,739.47		\$0.00
Regulación y supervisión	\$307,000.00	\$130.32	\$307,130.32	\$307,130.32	\$307,130.32		\$0.00
Administrativos y de Apoyo							
Apoyo al proceso presupuestario y para mejorar la eficiencia institucional	\$8,188,084.00	-\$4,909,585.74	\$3,278,498.26	\$3,278,498.26	\$3,278,498.26		\$0.00
Apoyo a la función pública y al mejoramiento de la gestión	\$443,500.00	\$238.90	\$443,738.90	\$443,738.90	\$443,738.90		\$0.00
Programas de Gasto Federalizado (Gobierno Federal)							
Gasto Federalizado	\$17,170,857.00	\$390,689.68	\$17,561,546.68	\$17,559,569.66	\$16,445,564.61		\$1,977.02
Total del Egreso	\$89,502,112.15	\$12,396,804.25	\$101,898,916.40	\$100,943,516.50	\$96,641,504.07		\$955,399.90

ING. GILBERTO ORIHUELA BUSTOS
PRESIDENTE MUNICIPAL



C.P. DANIEL TOLEDO BENITEZ
TESORERO MUNICIPAL





MAZATEPEC
AYUNTAMIENTO
— 2025 - 2027 —
GOBIERNO MUNICIPAL

INFORMACIÓN ADICIONAL

CUENTA PÚBLICA ANUAL 2025

RELACIÓN DE CUENTAS PRODUCTIVAS 2025

CUENTA BANCARIA	FONDO, CONVENIO O PROGRAMA	INSTITUCIÓN BANCARIA
5274	PARTICIPACIONES	SANTANDER
5212	FONDO III 2025	SANTANDER
5257	FONDO IV 2025	SANTANDER
5209	FAEFOM 2025	SANTANDER
7474	EQUIPAMIENTO E INFRAESTRUCTURA 2025	SANTANDER

#ConstruyendoAlianzas

Plaza de la Constitución No.1 Col. Centro, Mazatepec, Morelos. C.P. 62630 ayto.mazatepec.mor@gmail.com tel. 751 690 2680



MAZATEPEC
AYUNTAMIENTO
— 2025 - 2027 —
GOBIERNO MUNICIPAL



DISCIPLINA FINANCIERA

MUNICIPIO DE MAZATEPEC (a)
Estado de Situación Financiera Detallada - LDF
Al 31 de diciembre de 2024 y al 31 de Diciembre de 2025 (b)
(PESOS)

Concepto (c)	2025 (d)	31 de diciembre de 2024 (e)	Concepto (c)	2025 (d)	31 de diciembre de 2024 (e)
ACTIVO			PASIVO		
Activo Circulante			Pasivo Circulante		
a. Efectivo y Equivalentes (a=a1+a2+a3+a4+a5+a6+a7)	2,063,327	33,585	a. Cuentas por Pagar a Corto Plazo	10,448,911	2,128,902
a1) Efectivo	66,667	33,500	a1) Servicios Personales por Pagar a Corto Plazo	269,497	0
a2) Bancos/Tesorería	1,996,660	85	a2) Proveedores por Pagar a Corto Plazo	318,382	0
a3) Bancos/Dependencias y Otros	0	0	a3) Contratistas por Obras Públicas por Pagar a Corto Plazo	3,978,050	0
a4) Inversiones Temporales (Hasta 3 meses)	0	0	a4) Participaciones y Aportaciones por Pagar a Corto Plazo	0	0
a5) Fondos con Afectación Específica	0	0	a5) Transferencias Otorgadas por Pagar a Corto Plazo	6,842	0
a6) Depósitos de Fondos de Terceros en Garantía y/o Administración	0	0	a6) Intereses, Comisiones y Otros Gastos de la Deuda Pública por Pagar a Corto Plazo	0	0
a7) Otros Efectivos y Equivalentes	0	0	a7) Retenciones y Contribuciones por Pagar a Corto Plazo	580,215	401,366
b. Derechos a Recibir Efectivo o Equivalentes (b=b1+b2+b3+b4+b5+b6+b7)	8,455,603	4,709,810	a8) Devoluciones de la Ley de Ingresos por Pagar a Corto Plazo	0	0
b1) Inversiones Financieras de Corto Plazo	0	0	a9) Otras Cuentas por Pagar a Corto Plazo	5,295,925	1,727,537
b2) Cuentas por Cobrar a Corto Plazo	0	0	b. Documentos por Pagar a Corto Plazo (b=b1+b2+b3)	0	0
b3) Deudores Diversos por Cobrar a Corto Plazo	4,903,436	4,709,807	b1) Documentos Comerciales por Pagar a Corto Plazo	0	0
b4) Ingresos por Recuperar a Corto Plazo	0	0	b2) Documentos con Contratistas por Obras Públicas por Pagar a Corto Plazo	0	0
b5) Deudores por Anticipos de la Tesorería a Corto Plazo	0	-3	b3) Otros Documentos por Pagar a Corto Plazo	0	0
b6) Préstamos Otorgados a Corto Plazo	3,552,168	6	c. Porción a Corto Plazo de la Deuda Pública a Largo Plazo	0	0
b7) Otros Derechos a Recibir Efectivo o Equivalentes a Corto Plazo	0	0	c1) Porción a Corto Plazo de la Deuda Pública	0	0
c. Derechos a Recibir Bienes o Servicios (c=c1+c2+c3+c4+c5)	1,330,907	50,000	c2) Porción a Corto Plazo de Arrendamiento Financiero	0	0
c1) Anticipo a Proveedores por Adquisición de Bienes y Prestación de Servicios a Corto Plazo	54,331	50,000	d. Títulos y Valores a Corto Plazo	0	0
c2) Anticipo a Proveedores por Adquisición de Bienes Inmuebles y Muebles a Corto Plazo	0	0	e. Pasivos Diferidos a Corto Plazo (e=e1+e2+e3)	0	0
c3) Anticipo a Proveedores por Adquisición de Bienes Intangibles a Corto Plazo	0	0	e1) Ingresos Cobrados por Adelantado a Corto Plazo	0	0
c4) Anticipo a Contratistas por Obras Públicas a Corto Plazo	1,276,576	0	e2) Intereses Cobrados por Adelantado a Corto Plazo	0	0
c5) Otros Derechos a Recibir Bienes o Servicios a Corto Plazo	0	0	e3) Otros Pasivos Diferidos a Corto Plazo	0	0
d. Inventarios (d=d1+d2+d3+d4+d5)	0	0	f. Fondos y Bienes de Terceros en Garantía y/o Administración a Corto Plazo (f=f1+f2+f3+f4+f5+f6)	0	0
d1) Inventario de Mercancías para Venta	0	0	f1) Fondos en Garantía a Corto Plazo	0	0
d2) Inventario de Mercancías Terminadas	0	0	f2) Fondos en Administración a Corto Plazo	0	0
d3) Inventario de Mercancías en Proceso de Elaboración	0	0	f3) Fondos Contingentes a Corto Plazo	0	0
d4) Inventario de Materias Primas, Materiales y Suministros para Producción	0	0	f4) Fondos de Fideicomisos, Mandatos y Contratos Análogos a Corto Plazo	0	0
d5) Bienes en Tránsito	0	0	f5) Otros Fondos de Terceros en Garantía y/o Administración	0	0
e. Almacenes	0	0	f6) Valores y Bienes en Garantía a Corto Plazo	0	0
f. Estimación por Pérdida o Deterioro de Activos Circulantes (f=f1+f2)	0	0	g. Provisiones a Corto Plazo (g=g1+g2+g3)	0	0
f1) Estimaciones para Cuentas Incobrables por Derechos a Recibir Efectivo o Equivalentes	0	0	g1) Provisión para Demandas y Juicios a Corto Plazo	0	0
f2) Estimación por Deterioro de Inventarios	0	0	g2) Provisión para Contingencias a Corto Plazo	0	0
g. Otros Activos Circulantes (g=g1+g2+g3+g4)	80,325	80,325	g3) Otras Provisiones a Corto Plazo	0	0
g1) Valores en Garantía	80,325	80,325	h. Otros Pasivos a Corto Plazo (h=h1+h2+h3)	850	0
g2) Bienes en Garantía (excluye depósitos de fondos)	0	0	h1) Ingresos por Clasificar	850	0
g3) Bienes Derivados de Embargos, Decomisos, Aseguramientos y Dación en Pago	0	0	h2) Recaudación por Participar	0	0
g4) Adquisición con Fondos de Terceros	0	0	h3) Otros Pasivos Circulantes	0	0
IA. Total de Activos Circulantes (IA = a + b + c + d + e + f + g)	11,930,162	4,873,720	IA. Total de Pasivos Circulantes (IA = a + b + c + d + e + f + g)	10,449,761	2,128,902
Activo No Circulante			Pasivo No Circulante		
a. Inversiones Financieras a Largo Plazo	0	0	a. Cuentas por Pagar a Largo Plazo	0	0
b. Derechos a Recibir Efectivo o Equivalentes a Largo Plazo	0	0	b. Documentos por Pagar a Largo Plazo	0	0
c. Bienes Inmuebles, Infraestructura y Construcciones en Proceso	14,660,218	8,469,939	c. Deuda Pública a Largo Plazo	0	0
d. Bienes Muebles	29,880,884	27,815,447	d. Pasivos Diferidos a Largo Plazo	0	0
e. Activos Intangibles	299,141	299,141	e. Cuentas y otros pasivos diferidos en garantía y/o administración a largo plazo	0	0
f. Depreciación, Deterioro y Amortización Acumulada de Bienes	-5,197,775	-5,197,775	f. Provisiones a Largo Plazo	0	0
g. Activos Diferidos	0	0	II. Total de Pasivos No Circulantes (II = a + b + c + d + e + f)	0	0
h. Estimación por Pérdida o Deterioro de Activos No Circulantes	0	0	II. Total del Pasivo (II = IA + II B)	10,449,761	2,128,902
i. Otros Activos no Circulantes	0	0	HACIENDA PÚBLICA/PATRIMONIO		
IB. Total de Activos No Circulantes (IB = a + b + c + d + e + f + g + h + i)	39,642,467	31,386,752	III. Hacienda Pública/Patrimonio Contribuido (III = a + b + c)	11,743,345	11,743,345
I. Total del Activo (I = IA + IB)	51,572,630	36,260,472	a. Aportaciones	11,743,345	11,743,345
			b. Donaciones de Capital	0	0
			c. Actualización de la Hacienda Pública/Patrimonio	0	0
			IV. Hacienda Pública/Patrimonio no Contribuido (IV = a + b + c + d + e + f + g + h + i)	29,379,523	22,388,225
			a. Resultado del Ejercicio (Ahorro/ Desahorro)	7,033,237	-2,675,674
			b. Resultados de Ejercicios Anteriores	22,717,656	25,183,593
			c. Revalúos	0	0
			d. Reservas	0	0
			e. Rectificaciones de Resultados de Ejercicios Anteriores	-371,370	-119,694
			III. Exceso o Insuficiencia en la Actualización de la Hacienda Pública/Patrimonio (III C=a+b)	0	0
			a. Resultado por Posición Monetaria	0	0
			b. Resultado por Tenencia de Activos no Monetarios	0	0
			III. Total Hacienda Pública/Patrimonio (III = IIIA + IIIB + IIIC)	41,122,868	34,131,570
			IV. Total del Pasivo y Hacienda Pública/Patrimonio (IV = II + III)	51,572,630	36,260,472

MUNICIPIO DE MAZATEPEC (a)
Informe Analítico de la Deuda Pública y Otros Pasivos - LDF
Del 1 de Enero al 31 de Diciembre de 2025 (b)
(PESOS)

Denominación de la Deuda Pública y Otros Pasivos (c)	Saldo al 31 de diciembre de 2024 (d)	Disposiciones del Periodo (e)	Amortizaciones del Periodo (f)	Revaluaciones, Reclasificaciones y Otros Ajustes (g)	Saldo Final del Periodo (h) h=d+e-f+g	Pago de Intereses del Periodo (i)	Pago de Comisiones y demás costos asociados durante el Periodo (j)
1. Deuda Pública (I=A+B)	0	0	0	0	0	0	0
A. Corto Plazo (A=a1+a2+a3)	0	0	0	0	0	0	0
a1) Instituciones de Crédito	0	0	0	0	0	0	0
a2) Títulos y Valores	0	0	0	0	0	0	0
a3) Arrendamientos Financieros	0	0	0	0	0	0	0
B. Largo Plazo (B=b1+b2+b3)	0	0	0	0	0	0	0
b1) Instituciones de Crédito	0	0	0	0	0	0	0
b2) Títulos y Valores	0	0	0	0	0	0	0
b3) Arrendamientos Financieros	0	0	0	0	0	0	0
2. Otros Pasivos	2,128,902				10,449,761		
3. Total de la Deuda Pública y Otros Pasivos	2,128,902				10,449,761		
4. Deuda Contingente 1 (informativo)	0	0	0	0	0	0	0
A. Deuda Contingente 1							
B. Deuda Contingente 2							
C. Deuda Contingente XX							
5. Valor de Instrumentos Bono Cupón Cero 2 (Informativo)	0	0	0	0	0	0	0
A. Instrumento Bono Cupón Cero 1							
B. Instrumento Bono Cupón Cero 2							
C. Instrumento Bono Cupón Cero XX							

1. Se refiere a cualquier Financiamiento sin fuente o garantía de pago definida, que sea asumida de manera solidaria o subsidiaria por las Entidades Federativas con sus Municipios, organismos descentralizados y empresas de participación estatal mayoritaria y fideicomisos, locales o municipales, y por los Municipios con sus respectivos organismos descentralizados y empresas de participación municipal mayoritaria.
2. Se refiere al valor del Bono Cupón Cero que respalda el pago de los créditos asociados al mismo (Activo).

Obligaciones a Corto Plazo (k)	Monto Contratado (l)	Plazo Pactado (m)	Tasa de Interés (n)	Comisiones y Costos Relacionados (o)	Tasa Efectiva (p)
6. Obligaciones a Corto Plazo (Informativo)	0	0	0	0	0
A. Crédito 1					
B. Crédito 2					
C. Crédito XX					

MUNICIPIO DE MAZATEPEC (a)
Balance Presupuestario - LDF
Del 1 de Enero al 31 de Diciembre de 2025 (b)
(PESOS)

Concepto (c)	Estimado/ Aprobado (d)	Devengado	Recaudado/ Pagado
A. Ingresos Totales (A = A1+A2+A3)	89,502,112	99,721,039	99,721,039
A1. Ingresos de Libre Disposición	62,854,447	68,488,114	68,488,114
A2. Transferencias Federales Etiquetadas	26,647,665	31,232,925	31,232,925
A3. Financiamiento Neto	0	0	0
B. Egresos Presupuestarios¹ (B = B1+B2)	89,502,112	100,943,517	96,641,504
B1. Gasto No Etiquetado (sin incluir Amortización de la Deuda Pública)	62,854,447	70,665,987	70,414,491
B2. Gasto Etiquetado (sin incluir Amortización de la Deuda Pública)	26,647,665	30,277,529	26,227,013
C. Remanentes del Ejercicio Anterior (C = C1 + C2)	0	265,356	265,356
C1. Remanentes de Ingresos de Libre Disposición aplicados en el periodo	0	265,356	265,356
C2. Remanentes de Transferencias Federales Etiquetadas aplicados en el periodo			
I. Balance Presupuestario (I = A - B + C)	0	-957,122	3,344,890
II. Balance Presupuestario sin Financiamiento Neto (II = I - A3)	0	-957,122	3,344,890
III. Balance Presupuestario sin Financiamiento Neto y sin Remanentes del Ejercicio Anterior (III = II - C)	0	-1,222,478	3,079,535

Concepto	Aprobado	Devengado	Pagado
E. Intereses, Comisiones y Gastos de la Deuda (E = E1+E2)	0	0	0
E1. Intereses, Comisiones y Gastos de la Deuda con Gasto No Etiquetado			
E2. Intereses, Comisiones y Gastos de la Deuda con Gasto Etiquetado			
IV. Balance Primario (IV = III + E)	0	-1,222,478	3,079,535

Concepto	Estimado/ Aprobado	Devengado	Recaudado/ Pagado
F. Financiamiento (F = F1 + F2)	0	0	0
F1. Financiamiento con Fuente de Pago de Ingresos de Libre Disposición	0	0	0
F2. Financiamiento con Fuente de Pago de Transferencias Federales Etiquetadas			
G. Amortización de la Deuda (G = G1 + G2)	0	0	0
G1. Amortización de la Deuda Pública con Gasto No Etiquetado			
G2. Amortización de la Deuda Pública con Gasto Etiquetado			
A3. Financiamiento Neto (A3 = F - G)	0	0	0

Concepto	Estimado/ Aprobado	Devengado	Recaudado/ Pagado
A1. Ingresos de Libre Disposición	62,854,447	68,488,114	68,488,114
A3.1 Financiamiento Neto con Fuente de Pago de Ingresos de Libre Disposición (A3.1 = F1 - G1)	0	0	0
F1. Financiamiento con Fuente de Pago de Ingresos de Libre Disposición	0	0	0
G1. Amortización de la Deuda Pública con Gasto No Etiquetado	0	0	0
B1. Gasto No Etiquetado (sin incluir Amortización de la Deuda Pública)	62,854,447	70,665,987	70,414,491
C1. Remanentes de Ingresos de Libre Disposición aplicados en el periodo		265,356	265,356
V. Balance Presupuestario de Recursos Disponibles (V = A1 + A3.1 - B1 + C1)	0	-1,912,517	-1,661,021
VI. Balance Presupuestario de Recursos Disponibles sin Financiamiento Neto (VI = V - A3.1)	0	-1,912,517	-1,661,021

Concepto	Estimado/ Aprobado	Devengado	Recaudado/ Pagado
A2. Transferencias Federales Etiquetadas	26,647,665	31,232,925	31,232,925
A3.2 Financiamiento Neto con Fuente de Pago de Transferencias Federales Etiquetadas (A3.2 = F2 - G2)	0	0	0
F2. Financiamiento con Fuente de Pago de Transferencias Federales Etiquetadas	0	0	0
G2. Amortización de la Deuda Pública con Gasto Etiquetado	0	0	0
B2. Gasto Etiquetado (sin incluir Amortización de la Deuda Pública)	26,647,665	30,277,529	26,227,013
C2. Remanentes de Transferencias Federales Etiquetadas aplicados en el periodo		0	0
VII. Balance Presupuestario de Recursos Etiquetados (VII = A2 + A3.2 - B2 + C2)	0	955,395	5,005,912
VIII. Balance Presupuestario de Recursos Etiquetados sin Financiamiento Neto (VIII = VII - A3.2)	0	955,395	5,005,912

MUNICIPIO DE MAZATEPEC (a)
Estado Analítico de Ingresos Detallado - LDF
Del 1 de Enero al 31 de Diciembre de 2025 (b)
(PESOS)

Concepto (c)	Ingreso					Diferencia (e)
	Estimado (d)	Ampliaciones/ (Reducciones)	Modificado	Devengado	Recaudado	
Ingresos de Libre Disposición						
A. Impuestos	2,072,295	-785,081	1,287,214	1,287,214	1,287,214	-785,081
B. Cuotas y Aportaciones de Seguridad Social			0			0
C. Contribuciones de Mejoras			0			0
D. Derechos	5,774,620	2,257,129	8,031,749	8,031,749	8,031,749	2,257,129
E. Productos	132,464	125,254	257,719	257,719	257,719	125,254
F. Aprovechamientos	548,490	275,997	824,487	824,487	824,487	275,997
G. Ingresos por Ventas de Bienes y Prestación Servicios			0			0
H. Participaciones (H=h1+h2+h3+h4+h5+h6+h7+h8+h9+h10+h11)	54,326,578	2,034,074	56,360,652	56,360,652	56,360,652	2,034,074
h1) Fondo General de Participaciones	52,141,083	-10,071,550	42,069,533	42,069,533	42,069,533	-10,071,550
h2) Fondo de Fomento Municipal	0	10,317,629	10,317,629	10,317,629	10,317,629	10,317,629
h3) Fondo de Fiscalización y Recaudación	1,682,223	155,879	1,838,102	1,838,102	1,838,102	155,879
h4) Fondo de Compensación			0			0
h5) Fondo de Extracción de Hidrocarburos			0			0
h6) Impuesto Especial Sobre Producción y Servicios	0	523,864	523,864	523,864	523,864	523,864
h7) 0.136% de la Recaudación Federal Participable			0			0
h8) 3.17% Sobre Extracción de Petróleo			0			0
h9) Gasolinas y Diésel	503,272	-90,142	413,130	413,130	413,130	-90,142
h10) Fondo del Impuesto Sobre la Renta	0	1,198,394	1,198,394	1,198,394	1,198,394	1,198,394
h11) Fondo de Estabilización de los Ingresos de las Entidades Federativas			0			0
I. Incentivos Derivados de la Colaboración Fiscal (I=i1+i2+i3+i4+i5)	0	799,828	799,828	799,828	799,828	799,828
i1) Tenencia o Uso de Vehículos			0			0
i2) Fondo de Compensación ISAN			0			0
i3) Impuesto Sobre Automóviles Nuevos	0	799,828	799,828	799,828	799,828	799,828
i4) Fondo de Compensación de Repecos-Intermedios			0			0
i5) Otros Incentivos Económicos			0			0
J. Transferencias y Asignaciones			0			0
K. Convenios	0	0	0	0	0	0
k1) Otros Convenios y Subsidios			0			0
L. Otros Ingresos de Libre Disposición (L=l1+l2)	0	926,464	926,464	926,465	926,465	926,465
l1) Participaciones en Ingresos Locales	0	926,464	926,464	926,465	926,465	926,465
l2) Otros Ingresos de Libre Disposición			0			0
I. Total de Ingresos de Libre Disposición (I=A+B+C+D+E+F+G+H+I+J+K+L)	62,854,447	5,633,666	68,488,113	68,488,114	68,488,114	5,633,667
Ingresos Excedentes de Ingresos de Libre Disposición						5,633,667
Transferencias Federales Etiquetadas						
A. Aportaciones (A=a1+a2+a3+a4+a5+a6+a7+a8)	26,647,665	4,585,265	31,232,930	31,232,925	31,232,925	4,585,260
a1) Fondo de Aportaciones para la Nómina Educativa y Gasto Operativo			0			0
a2) Fondo de Aportaciones para los Servicios de Salud			0			0
a3) Fondo de Aportaciones para la Infraestructura Social	8,532,912	-186,232	8,346,680	8,346,680	8,346,680	-186,232
a4) Fondo de Aportaciones para el Fortalecimiento de los Municipios y de las Demarcaciones Territoriales del Distrito Federal	18,114,753	-5,399,896	12,714,867	12,714,862	12,714,862	-5,399,891
a5) Fondo de Aportaciones Múltiples			0			0
a6) Fondo de Aportaciones para la Educación Tecnológica y de Adultos			0			0
a7) Fondo de Aportaciones para la Seguridad Pública de los Estados y del Distrito Federal			0			0
a8) Fondo de Aportaciones para el Fortalecimiento de las Entidades Federativas	0	10,171,383	10,171,383	10,171,383	10,171,383	10,171,383
B. Convenios (B=b1+b2+b3+b4)	0	0	0	0	0	0
b1) Convenios de Protección Social en Salud			0			0
b2) Convenios de Descentralización			0			0
b3) Convenios de Reasignación			0			0
b4) Otros Convenios y Subsidios			0			0
C. Fondos Distintos de Aportaciones (C=c1+c2)	0	0	0	0	0	0
c1) Fondo para Entidades Federativas y Municipios Productores de Hidrocarburos			0			0
c2) Fondo Minero			0			0

MUNICIPIO DE MAZATEPEC (a)
Estado Analítico de Ingresos Detallado - LDF
Del 1 de Enero al 31 de Diciembre de 2025 (b)
(PESOS)

Concepto (c)	Ingreso					Diferencia (e)
	Estimado (d)	Ampliaciones/ (Reducciones)	Modificado	Devengado	Recaudado	
D. Transferencias, Asignaciones, Subsidios y Subvenciones, y Pensiones y Jubilaciones			0			0
E. Otras Transferencias Federales Etiquetadas			0			0
II. Total de Transferencias Federales Etiquetadas (II = A + B + C + D + E)	26,647,665	4,585,265	31,232,930	31,232,925	31,232,925	4,585,260
III. Ingresos Derivados de Financiamientos (III = A)	0	265,356	265,356	0	0	0
A. Ingresos Derivados de Financiamientos	0	265,356	265,356	0	0	0
IV. Total de Ingresos (IV = I + II + III)	89,502,112	10,484,287	99,986,399	99,721,039	99,721,039	10,218,926
Datos Informativos						
1. Ingresos Derivados de Financiamientos con Fuente de Pago de Ingresos de Libre Disposición	0	265,356	265,356	0	0	0
2. Ingresos Derivados de Financiamientos con Fuente de Pago de Transferencias Federales Etiquetadas			0			0
3. Ingresos Derivados de Financiamientos (3 = 1 + 2)	0	265,356	265,356	0	0	0

MUNICIPIO DE MAZATEPEC (a)
Estado Analítico del Ejercicio del Presupuesto de Egresos Detallado - LDF
Clasificación por Objeto del Gasto (Capítulo y Concepto)
Del 1 de Enero al 31 de Diciembre de 2025 (b)
(PESOS)

Concepto (c)	Egresos					Subejercicio (e)
	Aprobado (d)	Ampliaciones/ (Reducciones)	Modificado	Devengado	Pagado	
I. Gasto No Etiquetado (I=A+B+C+D+E+F+G+H+I)	62,354,447	8,311,539	70,665,986	70,665,987	70,414,491	-1
A. Servicios Personales (A=a1+a2+a3+a4+a5+a6+a7)	35,870,640	-3,920,740	31,949,900	31,949,900	31,949,900	0
a1) Remuneraciones al Personal de Carácter Permanente	10,654,240	-1,026,712	9,627,528	9,627,528	9,627,528	0
a2) Remuneraciones al Personal de Carácter Transitorio	15,498,200	-979,109	14,519,091	14,519,091	14,519,091	0
a3) Remuneraciones Adicionales y Especiales	9,416,200	-1,612,919	7,803,281	7,803,281	7,803,281	0
a4) Seguridad Social			0	0	0	0
a5) Otras Prestaciones Sociales y Económicas	252,000	-252,000	0	0	0	0
a6) Previsiones	50,000	-50,000	0	0	0	0
a7) Pago de Estímulos a Servidores Públicos			0	0	0	0
B. Materiales y Suministros (B=b1+b2+b3+b4+b5+b6+b7+b8+b9)	6,165,500	-362,527	5,802,973	5,802,973	5,802,973	0
b1) Materiales de Administración, Emisión de Documentos y Artículos Oficiales	886,000	453,016	1,339,016	1,339,016	1,339,016	0
b2) Alimentos y Utensilios	405,000	-207,553	197,447	197,447	197,447	0
b3) Materias Primas y Materiales de Producción y Comercialización			0	0	0	0
b4) Materiales y Artículos de Construcción y de Reparación	1,016,500	-198,045	820,455	820,455	820,455	0
b5) Productos Químicos, Farmacéuticos y de Laboratorio	258,000	-13,845	244,155	244,155	244,155	0
b6) Combustibles, Lubricantes y Aditivos	2,561,000	-157,968	2,403,434	2,403,434	2,403,434	0
b7) Vestuario, Blancos, Prendas de Protección y Artículos Deportivos	10,000	18,731	28,731	28,731	28,731	0
b8) Materiales y Suministros Para Seguridad			0	0	0	0
b9) Herramientas, Refacciones y Accesorios Menores	1,029,000	-259,265	769,735	769,735	769,735	0
C. Servicios Generales (C=c1+c2+c3+c4+c5+c6+c7+c8+c9)	9,709,980	10,365,189	20,075,169	20,075,170	19,823,674	-1
c1) Servicios Básicos	4,479,500	237,240	4,716,740	4,716,740	4,716,740	0
c2) Servicios de Arrendamiento	656,500	1,882,949	2,539,449	2,539,449	2,539,449	0
c3) Servicios Profesionales, Científicos, Técnicos y Otros Servicios	325,000	709,071	1,034,071	1,034,071	1,034,071	0
c4) Servicios Financieros, Bancarios y Comerciales	229,000	9,310	238,310	238,311	238,311	-1
c5) Servicios de Instalación, Reparación, Mantenimiento y Conservación	1,212,500	149,913	1,362,413	1,362,413	1,228,999	0
c6) Servicios de Comunicación Social y Publicidad	230,000	-71,963	158,038	158,038	158,038	0
c7) Servicios de Traslado y Viáticos	261,000	-39,484	221,516	221,516	221,516	0
c8) Servicios Oficiales	1,975,480	6,049,273	8,024,753	8,024,753	8,024,753	0
c9) Otros Servicios Generales	341,000	1,438,878	1,779,878	1,779,878	1,661,796	0
D. Transferencias, Asignaciones, Subsidios y Otras Ayudas (D=d1+d2+d3+d4+d5+d6+d7+d8+d9)	6,380,003	3,870,709	10,250,712	10,250,712	10,250,712	0
d1) Transferencias Internas y Asignaciones al Sector Público			0	0	0	0
d2) Transferencias al Resto del Sector Público			0	0	0	0
d3) Subsidios y Subvenciones	1,000,000	-756,503	243,497	243,497	243,497	0
d4) Ayudas Sociales	3,312,919	4,537,676	7,850,595	7,850,595	7,850,595	0
d5) Pensiones y Jubilaciones	2,067,084	89,535	2,156,619	2,156,619	2,156,619	0
d6) Transferencias a Fideicomisos, Mandatos y Otros Análogos			0	0	0	0
d7) Transferencias a la Seguridad Social			0	0	0	0
d8) Donativos			0	0	0	0
d9) Transferencias al Exterior			0	0	0	0
E. Bienes Muebles, Inmuebles e Intangibles (E=e1+e2+e3+e4+e5+e6+e7+e8+e9)	1,324,578	-426,791	897,787	897,787	897,787	0
e1) Mobiliario y Equipo de Administración	280,000	-184,662	95,338	95,338	95,338	0
e2) Mobiliario y Equipo Educativo y Recreativo	0	9,499	9,499	9,499	9,499	0
e3) Equipo e Instrumental Médico y de Laboratorio			0	0	0	0
e4) Vehículos y Equipo de Transporte	1,044,578	-262,578	782,000	782,000	782,000	0
e5) Equipo de Defensa y Seguridad			0	0	0	0
e6) Maquinaria, Otros Equipos y Herramientas	0	10,950	10,950	10,950	10,950	0
e7) Activos Biológicos			0	0	0	0
e8) Bienes Inmuebles			0	0	0	0
e9) Activos Intangibles			0	0	0	0
F. Inversión Pública (F=f1+f2+f3)	2,903,746	-1,214,301	1,689,446	1,689,446	1,689,446	0
f1) Obra Pública en Bienes de Dominio Público	2,903,746	-1,214,301	1,689,446	1,689,446	1,689,446	0
f2) Obra Pública en Bienes Propios			0	0	0	0
f3) Proyectos Productivos y Acciones de Fomento			0	0	0	0
G. Inversiones Financieras y Otras Provisiones (G=g1+g2+g3+g4+g5+g6+g7)	0	0	0	0	0	0
g1) Inversiones Para el Fomento de Actividades Productivas			0	0	0	0
g2) Acciones y Participaciones de Capital			0	0	0	0
g3) Compra de Títulos y Valores			0	0	0	0
g4) Concesión de Préstamos			0	0	0	0
g5) Inversiones en Fideicomisos, Mandatos y Otros Análogos			0	0	0	0
Fideicomiso de Desastres Naturales (Informativo)			0	0	0	0
g6) Otras Inversiones Financieras			0	0	0	0
g7) Provisiones para Contingencias y Otras Erogaciones Especiales			0	0	0	0
H. Participaciones y Aportaciones (H=h1+h2+h3)	0	0	0	0	0	0
h1) Participaciones			0	0	0	0
h2) Aportaciones			0	0	0	0
h3) Convenios			0	0	0	0
I. Deuda Pública (I=i1+i2+i3+i4+i5+i6+i7)	0	0	0	0	0	0
i1) Amortización de la Deuda Pública			0	0	0	0
i2) Intereses de la Deuda Pública			0	0	0	0
i3) Comisiones de la Deuda Pública			0	0	0	0
i4) Gastos de la Deuda Pública			0	0	0	0
i5) Costo por Coberturas			0	0	0	0
i6) Apoyos Financieros			0	0	0	0
i7) Adeudos de Ejercicios Fiscales Anteriores (ADEFAS)			0	0	0	0

MUNICIPIO DE MAZATEPEC (a)
Estado Analítico del Ejercicio del Presupuesto de Egresos Detallado - LDF
Clasificación por Objeto del Gasto (Capítulo y Concepto)
Del 1 de Enero al 31 de Diciembre de 2025 (b)
(PESOS)

Concepto (c)	Egresos					Subejercicio (e)
	Aprobado (d)	Ampliaciones/ (Reducciones)	Modificado	Devengado	Pagado	
II. Gasto Etiquetado (II=A+B+C+D+E+F+G+H+I)	26,647,865	4,585,285	31,232,930	30,277,529	26,227,013	955,401
A. Servicios Personales (A=a1+a2+a3+a4+a5+a6+a7)	5,087,000	-715,560	4,371,440	4,371,440	4,371,440	0
a1) Remuneraciones al Personal de Carácter Permanente	3,897,000	-564,572	3,332,428	3,332,428	3,332,428	0
a2) Remuneraciones al Personal de Carácter Transitorio	0	35,976	35,976	35,976	35,976	0
a3) Remuneraciones Adicionales y Especiales	1,190,000	-186,964	1,003,036	1,003,036	1,003,036	0
a4) Seguridad Social	0	0	0	0	0	0
a5) Otras Prestaciones Sociales y Económicas	0	0	0	0	0	0
a6) Previsiones	0	0	0	0	0	0
a7) Pago de Estímulos a Servidores Públicos	0	0	0	0	0	0
B. Materiales y Suministros (B=b1+b2+b3+b4+b5+b6+b7+b8+b9)	1,593,000	586,402	2,179,402	2,179,402	2,179,402	0
b1) Materiales de Administración, Emisión de Documentos y Artículos Oficiales	37,000	-9,171	27,829	27,829	27,829	0
b2) Alimentos y Utensilios	79,000	-65,025	13,975	13,975	13,975	0
b3) Materias Primas y Materiales de Producción y Comercialización	0	0	0	0	0	0
b4) Materiales y Artículos de Construcción y de Reparación	21,000	31,641	52,641	52,641	52,641	0
b5) Productos Químicos, Farmacéuticos y de Laboratorio	35,000	204,041	239,041	239,041	239,041	0
b6) Combustibles, Lubricantes y Aditivos	1,235,000	-23,255	1,211,745	1,211,745	1,211,745	0
b7) Vestuario, Blancos, Prendas de Protección y Artículos Deportivos	30,000	249,948	279,948	279,948	279,948	0
b8) Materiales y Suministros Para Seguridad	0	0	0	0	0	0
b9) Herramientas, Refacciones y Accesorios Menores	156,000	198,222	354,222	354,222	354,222	0
C. Servicios Generales (C=c1+c2+c3+c4+c5+c6+c7+c8+c9)	1,425,050	1,409,626	2,834,676	2,834,676	2,768,090	0
c1) Servicios Básicos	997,000	339,826	1,336,826	1,336,826	1,336,826	0
c2) Servicios de Arrendamiento	0	192,560	192,560	192,560	192,560	0
c3) Servicios Profesionales, Científicos, Técnicos y Otros Servicios	26,000	-26,000	0	0	0	0
c4) Servicios Financieros, Bancarios y Comerciales	74,000	48,388	122,388	122,388	122,388	0
c5) Servicios de Instalación, Reparación, Mantenimiento y Conservación	220,050	164,501	384,551	384,551	317,965	0
c6) Servicios de Comunicación Social y Publicidad	0	0	0	0	0	0
c7) Servicios de Traslado y Viáticos	2,000	1,428	3,428	3,428	3,428	0
c8) Servicios Oficiales	35,000	61,097	96,097	96,097	96,097	0
c9) Otros Servicios Generales	71,000	627,825	698,825	698,825	698,825	0
D. Transferencias, Asignaciones, Subsidios y Otras Ayudas (D=d1+d2+d3+d4+d5+d6+d7+d8+d9)	9,476,808	-2,315,216	7,161,592	6,208,169	6,202,289	953,423
d1) Transferencias Internas y Asignaciones al Sector Público	0	0	0	0	0	0
d2) Transferencias al Resto del Sector Público	0	0	0	0	0	0
d3) Subsidios y Subvenciones	9,476,808	-2,315,216	7,161,592	6,208,169	6,202,289	953,423
d4) Ayudas Sociales	0	0	0	0	0	0
d5) Pensiones y Jubilaciones	0	0	0	0	0	0
d6) Transferencias a Fideicomisos, Mandatos y Otros Análogos	0	0	0	0	0	0
d7) Transferencias a la Seguridad Social	0	0	0	0	0	0
d8) Donativos	0	0	0	0	0	0
d9) Transferencias al Exterior	0	0	0	0	0	0
E. Bienes Muebles, Inmuebles e Intangibles (E=e1+e2+e3+e4+e5+e6+e7+e8+e9)	532,895	634,755	1,167,650	1,167,650	1,167,650	0
e1) Mobiliario y Equipo de Administración	100,000	-25,201	74,799	74,799	74,799	0
e2) Mobiliario y Equipo Educativo y Recreativo	0	0	0	0	0	0
e3) Equipo e Instrumental Médico y de Laboratorio	0	0	0	0	0	0
e4) Vehículos y Equipo de Transporte	432,895	575,495	1,008,390	1,008,390	1,008,390	0
e5) Equipo de Defensa y Seguridad	0	0	0	0	0	0
e6) Maquinaria, Otros Equipos y Herramientas	0	84,461	84,461	84,461	84,461	0
e7) Activos Biológicos	0	0	0	0	0	0
e8) Bienes Inmuebles	0	0	0	0	0	0
e9) Activos Intangibles	0	0	0	0	0	0
F. Inversión Pública (F=f1+f2+f3)	8,532,912	4,985,259	13,518,171	13,516,193	9,538,143	1,978
f1) Obra Pública en Bienes de Dominio Público	8,532,912	4,985,259	13,518,171	13,516,193	9,538,143	1,978
f2) Obra Pública en Bienes Propios	0	0	0	0	0	0
f3) Proyectos Productivos y Acciones de Fomento	0	0	0	0	0	0
G. Inversiones Financieras y Otras Provisiones (G=g1+g2+g3+g4+g5+g6+g7)	0	0	0	0	0	0
g1) Inversiones Para el Fomento de Actividades Productivas	0	0	0	0	0	0
g2) Acciones y Participaciones de Capital	0	0	0	0	0	0
g3) Compra de Títulos y Valores	0	0	0	0	0	0
g4) Concesión de Préstamos	0	0	0	0	0	0
g5) Inversiones en Fideicomisos, Mandatos y Otros Análogos	0	0	0	0	0	0
Fideicomiso de Desastres Naturales (Informativo)	0	0	0	0	0	0
g6) Otras Inversiones Financieras	0	0	0	0	0	0
g7) Provisiones para Contingencias y Otras Erogaciones Especiales	0	0	0	0	0	0
H. Participaciones y Aportaciones (H=h1+h2+h3)	0	0	0	0	0	0
h1) Participaciones	0	0	0	0	0	0
h2) Aportaciones	0	0	0	0	0	0
h3) Convenios	0	0	0	0	0	0
I. Deuda Pública (I=i1+i2+i3+i4+i5+i6+i7)	0	0	0	0	0	0
i1) Amortización de la Deuda Pública	0	0	0	0	0	0
i2) Intereses de la Deuda Pública	0	0	0	0	0	0
i3) Comisiones de la Deuda Pública	0	0	0	0	0	0
i4) Gastos de la Deuda Pública	0	0	0	0	0	0
i5) Costo por Coberturas	0	0	0	0	0	0
i6) Apoyos Financieros	0	0	0	0	0	0
i7) Adeudos de Ejercicios Fiscales Anteriores (ADEFAS)	0	0	0	0	0	0
III. Total de Egresos (III = I + II)	89,002,112	12,896,804	101,898,916	100,943,517	96,641,504	955,400

MUNICIPIO DE MAZATEPEC (a)
Estado Analítico del Ejercicio del Presupuesto de Egresos Detallado - LDF
Clasificación Funcional (Finalidad y Función)
Del 1 de Enero al 31 de Diciembre de 2025 (b)
(PESOS)

Concepto (c)	Egresos					Subejercicio (e)
	Aprobado (d)	Ampliaciones/ (Reducciones)	Modificado	Devengado	Pagado	
I. Gasto No Etiquetado (I=A+B+C+D)	62,854,447	7,811,539	70,665,986	70,665,987	70,414,491	-1
A. Gobierno (A=a1+a2+a3+a4+a5+a6+a7+a8)	33,884,031	-4,007,375	29,876,656	29,876,657	29,625,161	-1
a1) Legislación	2,888,000	156,895	3,044,895	3,044,895	3,044,895	0
a2) Justicia			0			0
a3) Coordinación de la Política de Gobierno	9,410,620	4,449,494	13,860,114	13,860,114	13,860,114	0
a4) Relaciones Exteriores			0			0
a5) Asuntos Financieros y Hacendarios	3,207,003	985,025	4,192,028	4,192,029	4,073,947	-1
a6) Seguridad Nacional			0			0
a7) Asuntos de Orden Público y de Seguridad Interior	403,500	302,147	705,647	705,647	572,233	0
a8) Otros Servicios Generales	17,974,908	-9,900,936	8,073,973	8,073,973	8,073,973	0
B. Desarrollo Social (B=b1+b2+b3+b4+b5+b6+b7)	27,486,416	12,001,761	39,488,177	39,488,177	39,488,177	0
b1) Protección Ambiental	3,045,000	2,470,376	5,515,376	5,515,376	5,515,376	0
b2) Vivienda y Servicios a la Comunidad	11,082,000	2,754,496	13,836,496	13,836,496	13,836,496	0
b3) Salud	1,620,000	228,507	1,848,507	1,848,507	1,848,507	0
b4) Recreación, Cultura y Otras Manifestaciones Sociales	4,149,896	7,548,690	11,698,586	11,698,586	11,698,586	0
b5) Educación			0			0
b6) Protección Social	7,589,520	-1,000,308	6,589,212	6,589,212	6,589,212	0
b7) Otros Asuntos Sociales			0			0
C. Desarrollo Económico (C=c1+c2+c3+c4+c5+c6+c7+c8+c9)	984,000	317,153	1,301,153	1,301,153	1,301,153	0
c1) Asuntos Económicos, Comerciales y Laborales en General	984,000	317,153	1,301,153	1,301,153	1,301,153	0
c2) Agropecuaria, Silvicultura, Pesca y Caza			0			0
c3) Combustibles y Energía			0			0
c4) Minería, Manufacturas y Construcción			0			0
c5) Transporte			0			0
c6) Comunicaciones			0			0
c7) Turismo			0			0
c8) Ciencia, Tecnología e Innovación			0			0
c9) Otras Industrias y Otros Asuntos Económicos			0			0
D. Otras No Clasificadas en Funciones Anteriores (D=d1+d2+d3+d4)	500,000	-500,000	0	0	0	0
d1) Transacciones de la Deuda Pública / Costo Financiero de la Deuda			0			0
d2) Transferencias, Participaciones y Aportaciones Entre Diferentes Niveles y Ordenes de Gobierno			0			0
d3) Saneamiento del Sistema Financiero			0			0
d4) Adeudos de Ejercicios Fiscales Anteriores	500,000	-500,000	0	0	0	0
II. Gasto Etiquetado (II=A+B+C+D)	26,647,665	4,585,265	31,232,930	30,277,529	26,227,013	955,401
A. Gobierno (A=a1+a2+a3+a4+a5+a6+a7+a8)	7,346,945	609,161	7,956,106	7,956,106	7,889,519	0
a1) Legislación			0			0
a2) Justicia			0			0
a3) Coordinación de la Política de Gobierno	0	559,737	559,737	559,737	559,737	0
a4) Relaciones Exteriores			0			0
a5) Asuntos Financieros y Hacendarios	0	28,814	28,814	28,814	28,814	0
a6) Seguridad Nacional			0			0
a7) Asuntos de Orden Público y de Seguridad Interior	7,346,945	-471,721	6,875,224	6,875,224	6,808,638	0
a8) Otros Servicios Generales	0	492,330	492,330	492,330	492,330	0
B. Desarrollo Social (B=b1+b2+b3+b4+b5+b6+b7)	9,823,912	6,084,788	15,908,700	15,906,723	11,928,672	1,978
b1) Protección Ambiental	341,000	690,529	1,031,529	1,031,529	1,031,529	0
b2) Vivienda y Servicios a la Comunidad	8,532,912	775,073	9,307,985	9,306,008	8,344,888	1,978
b3) Salud			0			0
b4) Recreación, Cultura y Otras Manifestaciones Sociales	0	1,282,216	1,282,216	1,282,216	234,797	0
b5) Educación	0	3,007,670	3,007,670	3,007,670	1,038,158	0
b6) Protección Social	950,000	329,300	1,279,300	1,279,300	1,279,300	0
b7) Otros Asuntos Sociales			0			0
C. Desarrollo Económico (C=c1+c2+c3+c4+c5+c6+c7+c8+c9)	9,476,808	-2,108,684	7,368,124	6,414,701	6,408,821	953,423
c1) Asuntos Económicos, Comerciales y Laborales en General	0	6,600,685	6,600,685	5,647,261	5,641,381	953,423
c2) Agropecuaria, Silvicultura, Pesca y Caza	9,476,808	-8,709,369	767,439	767,439	767,439	0
c3) Combustibles y Energía			0			0
c4) Minería, Manufacturas y Construcción			0			0
c5) Transporte			0			0
c6) Comunicaciones			0			0
c7) Turismo			0			0
c8) Ciencia, Tecnología e Innovación			0			0
c9) Otras Industrias y Otros Asuntos Económicos			0			0

MUNICIPIO DE MAZATEPEC (a)
Estado Analítico del Ejercicio del Presupuesto de Egresos Detallado - LDF
Clasificación Funcional (Finalidad y Función)
Del 1 de Enero al 31 de Diciembre de 2025 (b)
(PESOS)

Concepto (c)	Egresos					Subejercicio (e)
	Aprobado (d)	Ampliaciones/ (Reducciones)	Modificado	Devengado	Pagado	
D. Otras No Clasificadas en Funciones Anteriores (D=d1+d2+d3+d4)	0	0	0	0	0	0
d1) Transacciones de la Deuda Publica / Costo Financiero de la Deuda			0			0
d2) Transferencias, Participaciones y Aportaciones Entre Diferentes Niveles y Ordenes de Gobierno			0			0
d3) Saneamiento del Sistema Financiero			0			0
d4) Adeudos de Ejercicios Fiscales Anteriores			0			0
III. Total de Egresos (III = I + II)	89,502,112	12,396,804	101,898,916	100,943,517	96,641,504	955,400



**EL AVANCE DEL CUMPLIMIENTO DE LOS
PROGRAMAS CON BASE A LOS
INDICADORES.**

AYUNTAMIENTO DE MAZATEPEC, MORELOS 2025-2027

TESORERIA MUNICIPAL

RESUMEN DE INDICADORES POR PROYECTO ADMINISTRATIVO

PERIODO: ENERO A JUNIO 2025

CLAVE PRESUPUESTAL	PROYECTO/UNIDAD RESPONSABLE DEL GASTO	EGRESOS 2025		AVANCE DE CUMPLIMIENTO ENERO A JUNIO 2025		AVANCE FÍSICO	AVANCE EFECTIVO	AVANCE EFECTIVO EJERCER	NIVEL OBJETIVO	NOMBRE DEL INDICADOR	RESUMEN NARRATIVO	MÉTODO DE CÁLCULO	UNIDAD	TIPO DE INDICADOR	DIMENSIÓN	FRECUENCIA	TRIMESTRE			META 2025	SITUACIÓN ESPERADA	EFECTOS DE IDENTIFICACIÓN		
		1	2	3																				
1 PM001	PRESIDENCIA MUNICIPAL	6,596,286.13	2,800,525.25	37.14	31.1	100	30.01	60.59	FIN	ATENCIÓN DIRECTA A PERSONAS Y ASOCIACIONES DE LA SOCIEDAD CIVIL	ALDIENAS Y REPRESENTACIÓN LEGAL DEL MUNICIPIO	(PORCENTAJE DE AUDIENCIAS OTORGADAS / PORCENTAJE DE AUDIENCIAS SOLICITADAS) * 100	PORCENTAJE	GESTIÓN	EFICIENCIA	TRIMESTRAL	90%	90%	90%	90%	ACIDENTE	EXISTE ALTA PARTICIPACIÓN SOCIAL	INFORME	
2 PM002	COORDINACIÓN GENERAL	1,043,045.51	748,573.35	71.77	71.77	100	71.77	80.23	COMPONENTE	REUNIONES DE GABINETE	REUNIONES DE GABINETE Y COORDINACIÓN GENERAL	(NÚMERO REALIZADOS / NÚMERO DE REUNIONES DE GABINETE PROGRAMADAS) * 100	NÚMERO	GESTIÓN	EFICIENCIA	ANUAL	90%	50%	75%	100%	NORMAL	MINUTAS DE TRABAJO Y MINUTAS DE ASISTENCIA	MINUTAS LISTA DE ASISTENCIA	
3 SM001	SINDICATURA GENERAL	2,580,626.03	1,289,525.28	49.97	49.97	80	49.97	50.07	FIN	ATENCIÓN DIRECTA A PERSONAS Y ASOCIACIONES DE LA SOCIEDAD CIVIL	ALDIENAS Y REPRESENTACIÓN LEGAL DEL MUNICIPIO	(PORCENTAJE DE AUDIENCIAS OTORGADAS / PORCENTAJE DE AUDIENCIAS SOLICITADAS) * 100	PORCENTAJE	GESTIÓN	EFICIENCIA	TRIMESTRAL	90%	80%	90%	95%	ACIDENTE	EXISTE ALTA PARTICIPACIÓN SOCIAL	LISTA DE ASUNTOS ATENDIDOS (SINDICATURA)	
4 PM001	PRIMERA REQUERIDA	608,000.00	352,299.35	57.99	43.71	100	43.71	56.29	FIN	ASISTENCIA A CABILDOS	ASISTENCIA A CABILDOS	(PORCENTAJE DE ASISTENCIAS A CABILDOS REALIZADOS / ASISTENCIA A CABILDOS CONVOCADOS) * 100	PORCENTAJE	GESTIÓN	EFICIENCIA	ANUAL	95%	25%	75%	100%	ACIDENTE	CONVOCATORIAS EN TIEMPO Y FORMA	ACTAS DE CABILDO	
5 PM002	SEGUNDA REQUERIDA	906,900.00	362,596.35	40.09	42.23	100	42.23	57.77	FIN	ASISTENCIA A CABILDOS	ASISTENCIA A CABILDOS	(PORCENTAJE DE ASISTENCIAS A CABILDOS REALIZADOS / ASISTENCIA A CABILDOS CONVOCADOS) * 100	PORCENTAJE	GESTIÓN	EFICIENCIA	ANUAL	89%	25%	75%	100%	ACIDENTE	CONVOCATORIAS EN TIEMPO Y FORMA	ACTAS DE CABILDO	
6 PM003	TERCERA REQUERIDA	993,500.00	397,044.78	39.87	45.09	100	45.09	54.91	FIN	ASISTENCIA A CABILDOS	ASISTENCIA A CABILDOS	(PORCENTAJE DE ASISTENCIAS A CABILDOS REALIZADOS / ASISTENCIA A CABILDOS CONVOCADOS) * 100	PORCENTAJE	GESTIÓN	EFICIENCIA	ANUAL	96%	25%	75%	100%	ACIDENTE	CONVOCATORIAS EN TIEMPO Y FORMA	ACTAS DE CABILDO	
7 SE001	SECRETARÍA MUNICIPAL	1,183,185.50	646,299.59	54.63	54.76	100	54.76	45.24	COMPONENTE	ELABORACIÓN DE ACTAS DE CABILDO	INTEGRACIÓN DE ACTAS DE CABILDO	(PORCENTAJE DE ACTAS DE CABILDOS REALIZADOS / ACTAS DE CABILDOS CONVOCADOS) * 100	PORCENTAJE	GESTIÓN	EFICACIA	ANUAL	100%	25%	50%	100%	MANITENER	SE GRABAN Y SE TRANSMITEN LAS SESIONES EN RECORRIDOS DE LAS SESIONES DE LA SESIÓN DE LA CUENTA EN TIEMPO Y FORMA PORQUE EXISTE UNA CONTABILIDAD Y ADMINISTRACIÓN	ACTAS DE CABILDO	
8 TM001	TESORERÍA MUNICIPAL	3,715,526.95	1,704,101.45	46.16	45.86	100	45.86	54.14	FIN	INTEGRACIÓN DE CUENTA PÚBLICA 2022	SE INTEGRAN EN TIEMPO Y FORMA LOS CORTES PARCIALES Y LAS CUENTAS PÚBLICAS	(CORTES PARCIALES DE CUENTA ENTREGADOS / PORCENTAJE DE CUENTA PÚBLICA INTEGRADA)	PROMEDIO	GESTIÓN	EFICIENCIA	ANUAL	1	25%	50%	100%	1	ACIDENTE	EXISTE LA CUENTA EN TIEMPO Y FORMA PORQUE EXISTE UNA CONTABILIDAD Y ADMINISTRACIÓN	CUENTA PÚBLICA PRESENTADA
9 CM007	CONTRALORIA MUNICIPAL	465,080.00	210,596.50	45.28	43.41	100	43.41	56.59	COMPONENTE	CUMPLIMIENTO DE DECLARACIONES PATRIMONIALES Y CARTAS DE NO INHABILITACIÓN	REVISIÓN DEL CUMPLIMIENTO DE DECLARACIONES PATRIMONIALES Y CARTAS DE NO INHABILITACIÓN DE TODOS LOS SER. PUBLICOS	(PORCENTAJE DE DECLARACIONES PATRIMONIALES REVISADAS / PORCENTAJE DE DECLARACIONES PATRIMONIALES SOLICITADAS) * 100	PORCENTAJE	GESTIÓN	EFICIENCIA	ANUAL	100%	70%	100%	100%	100%	ACIDENTE	EXISTEN LAS OBRAS DE INHABILITACIÓN TRIBUTARIA	EXPEDIENTES DE EMPLEADOS Y FUNCIONARIOS PÚBLICOS MUNICIPALES
10 CP001	DIRECCIÓN DE DESARROLLO URBANO, VIVIENDA Y OBRAS PÚBLICAS	5,870,803.88	3,012,492.95	51.31	51.31	100	51.31	48.69	COMPONENTE	OBRAS PÚBLICAS CON PARTICIPACIÓN MUNICIPAL	OBRAS PÚBLICAS CON PARTICIPACIÓN MUNICIPAL	(PORCENTAJE DE OBRAS CON RECURSO COMPARTIDO)	PORCENTAJE	ESTRATÉGICO	ECONOMÍA	ANUAL	100%	0%	47%	100%	0%	ACIDENTE	EXISTEN LAS OBRAS DE INHABILITACIÓN TRIBUTARIA	PROPIETA DE OBRAS
11 F301	FONDO DE DIRECCIÓN DE DESARROLLO URBANO, VIVIENDA Y OBRAS PÚBLICAS	8,346,673.28	0.00	0.00	0.00	0	0.00	90.00	COMPONENTE	OBRAS F-II	OBRAS F-II	(PROPUESTA DE INVERSIÓN APROBADA)	CANTIDAD	ESTRATÉGICO	CALIDAD	ANUAL	100%	0%	0%	100%	0%	ACIDENTE	EXISTE LA SUFICIENCIA PRESUPUESTARIA Y SE PUEDEN ADQUIRIR SE VEHÍCULOS Y MAQUINARIA HERADA	ACTAS DE COPALABORACIÓN
12 OF001	OFICINA MAYOR	4,733,965.16	1,365,299.34	28.83	25.47	100	25.47	70.53	COMPONENTE	REPORTES DE INCIDENCIAS DE CONTROL DEL PERSONAL MUNICIPAL	REPORTES DE INCIDENCIAS DEL PERSONAL MUNICIPAL	(REPORTES DE INCIDENCIAS DEL PERSONAL ENTREGADOS / REPORTE DE INCIDENCIAS DE PERSONAL ESPERADA) * 100	PROMEDIO	GESTIÓN	EFICIENCIA	ANUAL	100%	30%	75	100%	100%	ACIDENTE	EXISTE LA SUFICIENCIA PRESUPUESTARIA Y SE PUEDEN ADQUIRIR SE VEHÍCULOS Y MAQUINARIA HERADA	ADQUISICIÓN
13 DM001	DIRECCIÓN DE DESARROLLO AGROPECUARIO Y FOMENTO AL CREDITO AGROPECUARIO Y COMERCIAL	1,170,403.67	327,732.22	28.02	28.00	100	28.00	72.00	COMPONENTE	APOYO A PRODUCTORES AGROPECUARIOS	ENTREGA DE APOYOS A LOS PRODUCTORES AGROPECUARIOS Y ARTESANOS	(PORCENTAJE DE APOYOS ENTREGADOS / PORCENTAJE DE APOYOS PROGRAMADOS) * 100	PORCENTAJE	GESTIÓN	ECONOMÍA	ANUAL	50%	20%	75%	100%	100%	ACIDENTE	EXISTE LA SUFICIENCIA PRESUPUESTARIA PARA LA ENTREGA DE APOYOS A LOS PRODUCTORES AGROPECUARIOS	PROGRAMA DE APOYO A PRODUCTORES Y GANADEROS
14 DM002	FABRICA DE DESARROLLO AGROPECUARIO Y FOMENTO AL CREDITO AGROPECUARIO Y COMERCIAL	9,397,797.36	2,426,022.05	25.82	24.40	100	24.40	75.60	COMPONENTE	FORTALECIMIENTO DE LA ENTREGA DE APOYOS AGROPECUARIOS	FORTALECIMIENTO DE LA ENTREGA DE APOYOS AGROPECUARIOS	(PORCENTAJE DE OBRAS Y SERVICIOS ENTREGADOS / PORCENTAJE DE OBRAS Y SERVICIOS PROGRAMADOS) * 100	PORCENTAJE	ESTRATÉGICO	CALIDAD	ANUAL	100%	20%	75%	100%	100%	ACIDENTE	EXISTE LA SUFICIENCIA PRESUPUESTARIA PARA LA ENTREGA DE APOYOS A LOS PRODUCTORES AGROPECUARIOS	PROGRAMA DEL FINECOM 2025
15 SP001	DIRECCIÓN DE SERVICIOS PÚBLICOS MUNICIPALES	5,392,676.41	2,115,439.94	39.23	35.66	100	35.66	64.34	ACCIÓN	MANTENIMIENTO DE SERVICIO DE ALUMBRADO PÚBLICO	MEJORAR LAS CONDICIONES DEL ALUMBRADO PÚBLICO	(PORCENTAJE DE REPARACIONES DE LUMINARIAS / PORCENTAJE DE LUMINARIAS SOLICITADAS) * 100	PORCENTAJE	ESTRATÉGICO	CALIDAD	ANUAL	100%	20%	50%	100%	100%	ACIDENTE	EXISTE LA SUFICIENCIA PRESUPUESTARIA PARA MEJORAR EL ALUMBRADO PÚBLICO	PROGRAMA DE MEJORA CONTINUA DE ALUMBRADO PÚBLICO
16 F4003	DIRECCIÓN DE SERVICIOS PÚBLICOS MUNICIPALES	850,000.00	521,965.26	61.29	59.10	100	59.10	41.50	ACCIÓN	AMPLIAR LA COBERTURA DE SERVICIO DE LIMPIA	IMPLEMENTAR UNA NUEVA RUTA DE RECOLECCIÓN DE INORGANICOS	(RECOLECCIÓN DE LIMPIA DE INORGANICOS)	PORCENTAJE	ESTRATÉGICO	ECONOMÍA	ANUAL	80%	20%	50%	100%	100%	ACIDENTE	EXISTE ACEPTACIÓN Y PARTICIPACIÓN CIUDADANA EN LA SEPARACIÓN DE BASURA ORGANICA	PROGRAMA DE RECOLECCIÓN DE RESIDUOS INORGANICOS
17 IM001	INSTANCIA DE LA MUJER	511,500.00	256,629.27	50.19	50.17	100	50.17	49.83	ACCIÓN	ATENCIÓN A MUJERES VÍCTIMAS DE VIOLENCIA POR GÉNERO	ATENCIÓN A MUJERES VÍCTIMAS DE VIOLENCIA POR GÉNERO	CANTIDAD DE MUJERES ATENDIDAS POR UNIDAD DE VIOLENCIA	CANTIDAD	ESTRATÉGICO	EFICACIA	ANUAL	12	0	3	12	5	ACIDENTE	EXISTE LA COORDINACIÓN INSTITUCIONAL PARA ATENDER A VÍCTIMAS DE VIOLENCIA POR GÉNERO	ESTADÍSTICAS DE CASOS ATENDIDOS POR VIOLENCIA DE GÉNERO

AYUNTAMIENTO DE MAZATEPEC, MORELOS 2025-2027

TESORERÍA MUNICIPAL

RESUMEN DE INDICADORES POR PROYECTO ADMINISTRATIVO

PERIODO: ENERO A JUNIO 2025

CLAVE PRESUPUESTAL	PROYECTO LÍNEA RESPONSABLE DEL GASTO	EGRESOS 2025		POR EJERCER	AVANCE DE CUMPLIMIENTO ENERO A JUNIO 2025		NIVEL DE DE OBJETIVO	NOMBRE DEL INDICADOR	RESUMEN DESCRIPTIVO	MÉTODO DE CÁLCULO	UNIDAD	TIPO DE INDICADOR	DIMENSIÓN	FRECUENCIA	LÍNEA BASE	META	TRIMESTRE				SENTIDO EJERCIDO	SUPUESTO	EFECTOS DE VERIFICACIÓN
		AUTORIZADO	EJERCIDO		AVANCE FÍSICO	AVANCE % EJERCER											1	2	3	4			
18 DIF001	DIF MUNICIPAL	5,859,702.84	2,043,524.96	3,816,178.24	100	34.49	65.13	FIN	PERSONAS APOYADAS CON PROGRAMAS DEL DIF MUNICIPAL	(PORCENTAJE DE PERSONAS BENEFICIARIAS / PORCENTAJE DE PERSONAS ATENDIDAS) * 100	PORCENTAJE	GESTIÓN	EFICIENCIA	SEMESTRAL	80%	95%	25%	50%	75%	100%	INCREMENTAR	EXISTENCIAS, CONDICIONES, EQUIPO, INFRAESTRUCTURA PRESUPUESTOS PARA BRINDAR ATENCIÓN A LA ATENCIÓN DE PERSONAS VULNERABLES	PAISAJE DE BENEFICIARIOS VIGENTE
19 R0001	OFICINA DEL REGISTRO CIVIL	397,000.09	153,305.87	263,694.13	100	34.98	65.02	COMPONENTE	ENTREGA DE COPIAS CERTIFICADAS DE LOS ACTOS DE REGISTRO CIVIL	(PORCENTAJE DE COPIAS CERTIFICADAS DOCUMENTOS DEL REGISTRO CIVIL ENTREGADAS) / (CANTIDAD DE COPIAS CERTIFICADAS DEL REGISTRO CIVIL SOLICITADAS) * 100	PORCENTAJE	GESTIÓN	EFICIENCIA	MENSUAL	91%	100%	25%	50%	75%	100%	REGULAR	CORRECTAMENTE REGISTRAR LA COPIA DEL DOCUMENTO DEL REGISTRO CIVIL SOLICITADO, SOLO SI ESTA BIEN EN SE	INFORME MENSUAL DEL REGISTRO CIVIL
20 AP001	DIRECCIÓN DE AGUA POTABLE, SANEAMIENTO Y ALCANTARILLADO	4,399,072.37	2,651,564.96	1,738,507.41	100	60.43	59.57	ACCIÓN	DOTACIÓN DE AGUA SIN DEMORAS NI FOLGAS A TODAS LAS LOCALIDADES DEL TERRITORIO MUNICIPAL	(PORCENTAJE DE COBERTURA DEL SUMINISTRO DE AGUA POTABLE ATENDIDO PORCENTAJE COBERTURA) * 100	COBERTURA	ESTRATÉGICO	ANUAL	94%	54%	25%	50%	75%	100%	ASCENDENTE	SE SUMINISTRA AGUA POTABLE PARA TODOS, POR MEDIO DE TANQUE EN REFES Y EN TIPA EN CASO DE EMERGENCIAS	ENCUESTA DE SATISFACCIÓN DE USUARIOS DE AGUA POTABLE	
21 F4004	DIRECCIÓN COMISIÓN DIRECCIÓN DE AGUA POTABLE, SANEAMIENTO Y ALCANTARILLADO	5,615.00	5,615.00	0.00	100	100.00	0.00	ACCIÓN	DISMINUIR EL REZAGO EN EL PAGO DEL SERVICIO DE AGUA POTABLE	(PORCENTAJE DE RECALCULACIÓN SOBRE EL REZAGO INCREMENTADO / PORCENTAJE DE REZAGO EXISTENTE) * 100	PORCENTAJE	ESTRATÉGICO	ECONOMÍA	ANUAL	5%	10%	0%	5%	75%	100%	ASCENDENTE	REPORTE POR FUGAS DE AGUA POTABLE CON TIEMPO	REPORTE DE REPARACIÓN POR FUGAS
22 D0001	DIRECCIÓN DE COMUNICACIÓN SOCIAL	932,244.00	438,145.28	494,098.72	100	47.90	52.10	ACCIÓN	DIFUNDIR LAS ACTIVIDADES DE PRESIDENCIA	(PORCENTAJE DE EVENTOS Y ACCIONES PUBLICITARIAS / PORCENTAJE DE EVENTOS Y ACCIONES REALIZADAS) * 100	PORCENTAJE	ESTRATÉGICO	EFICIENCIA	MENSUAL	80%	50%	20%	40%	75%	100%	INCREMENTAR	COMUNICACIÓN SOCIAL CUENTA CON LA INFORMACIÓN COMPLETA Y VERAZ PARA LA PUBLICACIÓN Y PROMOCIÓN DE LAS ACTIVIDADES Y PROGRAMAS MUNICIPALES	INFORME DEL PROGRAMA DE PROMOCIÓN Y CALIDAD
23 B0001	DIRECCIÓN DE FISCALÍA Y CATASTRO	1,051,404.80	568,429.70	702,975.10	100	33.77	66.23	ACCIÓN	REALIZAR LA CAMPAÑA DE DESGASTE POR PRONTO PAGO INCENTIVANDO LA RECALCULACIÓN	CANTIDAD DE CAMPAÑAS IMPLEMENTADAS (CAMPAÑAS PROGRAMADAS)	CANTIDAD	GESTIÓN	EFICACIA	SEMESTRAL	2	2	1	1	1	1	ASCENDENTE	SE AUTORIZARON LAS CAMPAÑAS EN MEDIOS DE COMUNICACIÓN	FLAYERS Y EVIDENCIAS EN REDES SOCIALES Y MEDIOS IMPRESOS
24 E0001	DIRECCIÓN DE EDUCACIÓN DEPORTE, CULTURA Y TURISMO	6,472,261.69	4,353,597.71	2,123,333.96	100	67.22	32.78	ACCIÓN	COORDINACIÓN DE EVENTOS CÍVICOS Y CULTURALES	(PORCENTAJE DE CUMPLIMIENTO DE EVENTOS CÍVICOS Y CULTURALES REALIZADOS / PORCENTAJE DE EVENTOS CÍVICOS Y CULTURALES PROGRAMADOS) * 100	PORCENTAJE	ESTRATÉGICO	CALIDAD	ANUAL	12	12	6	5	6	6	ASCENDENTE	EXISTEN LOS MEDIOS Y LAS CONDICIONES PARA REALIZAR LOS EVENTOS CÍVICOS Y CULTURALES	PROGRAMA DE EVENTOS CÍVICOS Y CULTURALES
25 U0001	DIRECCIÓN DE LICENCIAS DE FUNCIONAMIENTO	393,970.00	182,246.58	181,629.32	100	59.96	49.92	ACCIÓN	ACTUALIZACIÓN EN EL CORPO DE REFERENDOS COMERCIALES	(PORCENTAJE DE REFERENDOS COMERCIALES CORRECTOS / ESTABLECIMIENTOS FUOS CON REFERENDO VENCIDOS) * 100	PORCENTAJE	GESTIÓN	EFICACIA	ANUAL	400	500	100	250	250	250	ASCENDENTE	EXISTEN LOS ESTABLECIMIENTOS COMERCIALES QUE REFRENDO ANUALMENTE	PAISAJE DE ESTABLECIMIENTOS COMERCIALES QUE REFRENDO ANUALMENTE
26 U0001	DIRECCIÓN DE SALUD	1,646,460.18	702,706.16	937,754.02	100	42.84	57.16	ACCIÓN	CAMPAÑAS DE PROMOCIÓN Y CONSERVACIÓN DE LA SALUD	(CANTIDAD DE CAMPAÑAS PARA LA PREVENCIÓN Y CONSERVACIÓN DE LA SALUD REALIZADAS / CANTIDAD DE CAMPAÑAS DE PREVENCIÓN Y CONSERVACIÓN DE LA SALUD PROGRAMADAS) * 100	CANTIDAD	GESTIÓN	CALIDAD	ANUAL	12	12	3	6	6	6	ASCENDENTE	EXISTEN LAS CONDICIONES Y LA PARTICIPACIÓN DE LA GENTE EN LAS CAMPAÑAS DE SALUD COMUNIT	INFORMES DE RESULTADOS DE CAMPAÑAS SANITARIAS
27 E0001	DIRECCIÓN DE DESARROLLO ECONÓMICO Y FOMENTO AL EMPLEO	914,180.18	694,271.37	419,868.81	100	54.07	45.93	ACCIÓN	ACTUALIZACIÓN EN EL CORPO DE REFERENDOS COMERCIALES	(PORCENTAJE DE REFERENDOS COMERCIALES CORRECTOS / ESTABLECIMIENTOS FUOS CON REFERENDO VENCIDOS) * 100	PORCENTAJE	GESTIÓN	EFICACIA	ANUAL	400	400	0	200	200	200	ASCENDENTE	EXISTEN LOS ESTABLECIMIENTOS COMERCIALES QUE REFRENDO ANUALMENTE	PAISAJE DE ESTABLECIMIENTOS COMERCIALES QUE REFRENDO ANUALMENTE
28 D0001	DIRECCIÓN DE DESARROLLO SOSTENIBLE	3,096,020.00	1,957,727.33	1,160,272.67	100	62.55	37.45	COMPONENTE	DISPOSICIÓN FINAL DE RESIDUOS SÓLIDOS URBANOS ORGÁNICOS E INORGÁNICOS	(CANTIDAD DE TONELADAS DEPOSITADAS EN EL RELEVO DE TONELADAS DE RESIDUOS DEPOSITADOS EN -17) * 100	CANTIDAD	ESTRATÉGICO	ECONOMÍA	ANUAL	30	N	N	N	N	N	DISMINUIR	REGISTRO DE TONELADAS DEPOSITADAS	BITÁCORAS DE REGISTRO
29 E0001	DIRECCIÓN DE ECOLOGÍA Y MEDIO AMBIENTE	756,500.00	367,715.63	387,784.37	100	47.35	52.65	COMPONENTE	PROTECCIÓN DE FLORA Y FAUNA EN RECREO	(PORCENTAJE DE ENTORNO DE PROTECCIÓN PARA LOS CIUDADANOS / LA VENTA BÁSICA, RODEROS POR LOS CIUDADANOS / PORCENTAJE DE ENTORNO PARA LOS CIUDADANOS A BAJO COSTO) * 100	CANTIDAD	ESTRATÉGICO	CALIDAD	ANUAL	0%	100%	25%	50%	50%	50%	ASCENDENTE	AMBITO CUANTO FAVORABLE	REGISTRO DE SEMILLAS REPARADAS Y MANTENIMIENTO
30 E0001	DIRECCIÓN DE DESARROLLO SOCIAL Y HUMANO	829,500.00	188,710.53	636,789.47	100	22.67	77.33	ACCIÓN	ENTREGA DE APOYOS Y PROGRAMAS SUBSIDIOS A PERSONAS	(PORCENTAJE DE ENTORNO DE APOYOS A BAJO COSTO / PORCENTAJE DE ENTORNO PARA LOS CIUDADANOS A BAJO COSTO) * 100	PORCENTAJE	GESTIÓN	ECONOMÍA	ANUAL	100%	100%	10%	20%	20%	20%	REGULAR	EXISTE UNA FUERTE DEMANDA POR APOYOS A BAJO COSTO	ORDENES DE GESTIÓN DE LOS APOYOS A BAJO COSTO ENTREGADOS

AYUNTAMIENTO DE MAZATEPEC, MORELOS 2025-2027
TESORERÍA MUNICIPAL
 RESUMEN DE INDICADORES POR PROYECTO ADMINISTRATIVO
 PERIODO: ENERO A JUNIO 2025

CLAVE PRESUPUESTAL	PROYECTO / UNIDAD RESPONSABLE DEL GASTO	EGRESOS 2025		AVANCE DE CUMPLIMIENTO ENERO A JUNIO 2025		NIVEL DE OBJETIVO	NOMBRE DEL INDICADOR	RESUMEN NARRATIVO	MÉTODO DE CÁLCULO	UNIDAD	TIPO DE INDICADOR	DIRECCIÓN	FRECUENCIA	TRIMESTRE				LÍNEA BASE 2024	META 2025	ESTADO ESPERADO	SUPUESTO	EFECTOS DE VERIFICACIÓN
		AUTORIZADO	EJERCIDO	% AVANCE FÍSICO	% AVANCE LABORAL									1	2	3	4					
31 PAT01	DIRECCIÓN DE PATRIMONIO	303,061.00	51,027.76	100	28.51	71.09	ACTUALIZACIÓN DE INVENTARIOS QUE CONFORMAN EL PATRIMONIO MUNICIPAL	ACTUALIZACIÓN DE INVENTARIOS QUE CONFORMAN EL PATRIMONIO MUNICIPAL	(INVENTARIOS COMPLETOS EXISTENTES) *100	NÚMERO	GESTIÓN	ECONOMÍA	ANUAL	100%	25%	50%	75%	100%	REGULAR	EXISTEN LOS BIENES INMUEBLES DE CONFORMAR EL PATRIMONIO MUNICIPAL	INVENTARIOS MENOS ACTUALIZADOS Y TRAMIS	
32 PPO01	DIRECCIÓN DE FISCALÍA Y DESARROLLO MUNICIPAL	107,000.00	1,746.00	100	1.63	98.37	CUMPLIMIENTO DE OBJETIVOS DEL P.MO MEDIANTE CONCENTRADO DE REPORTE DE ÁREA	REPORTE DE ÁREA	PROCENTAJE DE ÁREAS ENTREGADAS / INVENTARIOS DE ÁREAS PROGRAMADAS *100	PORCENTAJE	GESTIÓN	EFICIENCIA	MENSUAL	100%	25%	40%	75%	100%	REGULAR	LAS DEPENDENCIAS ENTREGAN DE REPORTE DE ÁREAS ENTREGADAS / INVENTARIOS DE ÁREAS PROGRAMADAS	REPORTES ENTREGADOS	
33 JUV01	DIRECCIÓN DE LA INSTANCIA MUNICIPAL PARA LOS ADOLESCENTES Y JÓVENES	78,256.00	70,941.07	100	90.51	9.47	EVENTOS	EVENTOS PROGRAMADOS Y REALIZADOS EN ATENCIÓN A ADOLESCENTES Y JÓVENES	NÚMERO DE EVENTOS REALIZADOS PARA ADOLESCENTES Y JÓVENES / NÚMERO DE ADOLESCENTES Y JÓVENES *100	NÚMERO	ESTRATÉGICO	EFICIENCIA	ANUAL	100%	2	5	5	5	REGULAR	EXISTE LA PARTICIPACIÓN ACTIVA DE ADOLESCENTES Y JÓVENES	INFORME	
34 ADO01	JMR ATENCIÓN A PERSONAS CON DISCAPACIDAD Y ATENCIÓN A LA DIVERSIDAD SEXUAL Y DE GÉNERO	157,000.00	48,496.33	100	30.98	69.11	ACTIVIDADES DE PREVENCIÓN Y CONCIENTIZACIÓN	IMPLEMENTACIONES PARA DISMINUIR LA VIOLENCIA DE GÉNERO	(CANTIDAD DE ACTIVIDADES REALIZADAS PARA PREVENIR LAS VIOLENCIAS DE GÉNERO / CANTIDAD DE ACTIVIDADES PROGRAMADAS PARA PREVENIR LAS VIOLENCIAS DE GÉNERO) *100	CANTIDAD	ESTRATÉGICO	EFICIENCIA	ANUAL	100%	4	3	3	3	ACIDENTE	EXISTE ALTA PARTICIPACIÓN DE LA POBLACIÓN EN ACTIVIDADES PARA PREVENIR LA VIOLENCIA DE GÉNERO	PROGRAMA PARA LA PREVENCIÓN DE LAS VIOLENCIAS DE GÉNERO	
35 S1001	DIRECCIÓN SEGURIDAD PÚBLICA Y TRANSITO MUNICIPAL	517,953.00	384,723.38	100	68.52	31.48	FORTEALECIMIENTO DEL ESTADO DE FUERZA MUNICIPAL	IMPLEMENTACIÓN DE OPERATIVOS DE MÁXIMA PRESENCIA POLICIAL	PROMEDIO DE IMPLEMENTACIONES DE OPERATIVOS DE MÁXIMA PRESENCIA POLICIAL BAJO EL MANDO COORDINADO	PROMEDIO	ESTRATÉGICO	EFICIENCIA	MENSUAL	100%	20%	50%	75%	100%	ASEGURENTE	ES NOTORIAL LA PRESENCIA POLICIAL	ESTADO DE FUERZA	
36 A001	FONDO 10 DIRECCIÓN DE SEGURIDAD PÚBLICA Y TRANSITO MUNICIPAL	7,024,100.49	2,513,703.42	100	34.41	65.59	FORTEALECIMIENTO DEL ESTADO DE FUERZA MUNICIPAL	IMPLEMENTACIÓN DE OPERATIVOS DE MÁXIMA PRESENCIA POLICIAL	PROMEDIO DE IMPLEMENTACIONES DE OPERATIVOS DE MÁXIMA PRESENCIA POLICIAL BAJO EL MANDO COORDINADO	PROMEDIO	ESTRATÉGICO	EFICIENCIA	MENSUAL	100%	0%	30%	30%	30%	ACIDENTE	ES NOTORIAL LA PRESENCIA POLICIAL	ESTADO DE FUERZA	
37 D001	DIRECCIÓN DE PROTECCIÓN CIVIL	786,500.00	414,625.75	100	52.70	47.30	FORTEALECIMIENTO DE PROTECCIÓN CIVIL	ATENCIÓN INMEDIATA A AUXILIOS Y SERVICIOS DE PROTECCIÓN CIVIL COORDINADA	PROMEDIO DE AUXILIOS DE PROTECCIÓN CIVIL ATENDIDOS POR EL MANDO COORDINADO	PROMEDIO	ESTRATÉGICO	EFICIENCIA	MENSUAL	100%	50%	50%	75%	100%	ACIDENTE	EXISTE EL MANDO COORDINADO CON PROTECCIÓN CIVIL	CONVENIO DE COORDINACIÓN	
38 A002	FONDO 10 DIRECCIÓN DE PROTECCIÓN CIVIL	425,075.15	324,098.78	100	74.49	25.51	FORTEALECIMIENTO DE PROTECCIÓN CIVIL	ATENCIÓN INMEDIATA A AUXILIOS Y SERVICIOS DE PROTECCIÓN CIVIL COORDINADA	PROMEDIO DE AUXILIOS DE PROTECCIÓN CIVIL ATENDIDOS POR EL MANDO COORDINADO	PROMEDIO	ESTRATÉGICO	EFICIENCIA	MENSUAL	100%	20%	50%	75%	100%	ACIDENTE	EXISTE EL MANDO COORDINADO CON PROTECCIÓN CIVIL	CONVENIO DE COORDINACIÓN	
39 P001	COORDINACIÓN DE PREVENCIÓN DEL DELITO	286,320.00	81,230.36	100	28.36	71.62	DISMINUCIÓN DE LA INDEBIDA DELICTIVA	PREVENCIÓN DEL DELITO	CANTIDAD DE PROGRAMAS DE PREVENCIÓN DEL DELITO REALIZADOS / CANTIDAD DE PROGRAMAS DE PREVENCIÓN DEL DELITO PROGRAMADOS	CANTIDAD	ESTRATÉGICO	EFICACIA	ANUAL	INFORME	10%	30%	30%	30%	DISMINUIR	EXISTE UNA MEJORA EN LA PREVENCIÓN DE DELITOS	EFICACIA Y RESULTOS A DISPOSICIÓN	
43 D001	DIRECCIÓN DE TRANSPARENCIA Y ACCESO A LA INFORMACIÓN PÚBLICA	300,300.00	80,417.46	100	26.12	73.82	CONTIENCIÓN DE SOLICITUDES DE TRANSPARENCIA	SOLICITUDES DE TRANSPARENCIA / CONTENIDAS / SOLICITUDES DE SATISFACCIÓN	PORCENTAJE DE SOLICITUDES DE INFORMACIÓN CONTESTADAS / PORCENTAJE DE SOLICITUDES DE INFORMACIÓN RECIBIDAS *100	PORCENTAJE	GESTIÓN	EFICACIA	MENSUAL	100%	10%	50%	75%	100%	INCREMENTAR	EXISTE UNA MEJORA EN LA PREVENCIÓN DE DELITOS	EFICACIA Y RESULTOS A DISPOSICIÓN	
44 G001	COORDINACIÓN DE GOBIERNO REGULADO Y ASUNTOS RELACIONADOS	273,300.00	15,527.16	100	34.85	65.15	GESTIÓN Y TRAMITE DE PENSIONES Y JUBILACIONES	SE APOYA A LOS EMPLEADOS MUNICIPALES EN SU TRAMITE DE PENSIONES Y JUBILACIONES	CANTIDAD DE TRAMITES DE PENSION ENTREGADOS / CANTIDAD DE TRAMITES DE PENSION AUTORIZADOS *100	CANTIDAD	GESTIÓN	EFICACIA	ANUAL	100%	7	4	4	4	REGULAR	EXISTEN LOS BIENES INMUEBLES DE CONFORMAR EL PATRIMONIO MUNICIPAL	PENSIONES Y JUBILACIONES PUBLICADAS AFIRMATIVAS	

[Firma]
 C.P. DANIEL ALEJO BENITEZ
 TEPICERO MUNICIPAL

[Firma]
 ING. GUILLERMO GARCÍA GONZÁLEZ
 PRESIDENTE MUNICIPAL

MAZATEPEC
 AYUNTAMIENTO
 2025 - 2027
 GOBIERNO MUNICIPAL

TESORERÍA
 AYUNTAMIENTO MUNICIPAL
 CONSTITUCIONAL DE MAZATEPEC 2025-2027

MAZATEPEC
 AYUNTAMIENTO
 2025 - 2027
 GOBIERNO MUNICIPAL

PRESIDENCIA MUNICIPAL
 AYUNTAMIENTO MUNICIPAL
 CONSTITUCIONAL DE MAZATEPEC 2025-2027



15. INFORMACION DETALLADA DE CADA FINANCIAMIENTO U OBLIGACION CONTRAIDA.



MUNICIPIO DE MAZATEPEC MORELOS

Usr: Contabilidad
Rep: rptEndeudamientoNeto

Endeudamiento Neto

Del 01/ene./2025 Al 31/dic./2025
(Cifras en Pesos)

Fecha y hora de Impresión | 30/ene./2026
08:52 p. m.

Identificación de Crédito o Instrumento	Contratación/Colocación	Amortización	Endeudamiento Neto
Créditos Bancarios			
Total Créditos Bancarios	\$0.00	\$0.00	\$0.00
Otros Instrumentos de Deuda			
Total Otros Instrumentos de Deuda	\$0.00	\$0.00	\$0.00
Total	\$0.00	\$0.00	\$0.00



ING. GILBERTO ORIHUELA BUSTOS
PRESIDENTE MUNICIPAL



C.P. DANIEL TOLEDO BENITEZ
TESORERO MUNICIPAL



MUNICIPIO DE MAZATEPEC MORELOS

Usr: Contabilidad
Rep: rptInteresesdeLaDeuda

Intereses de la Deuda

Del 01/ene./2025 Al 31/dic./2025
(Cifras en Pesos)

Fecha y hora de Impresión | 30/ene./2026
08:53 p. m.

Identificación de Crédito o Instrumento	Devengado	Pagado
Créditos Bancarios		
Total de Intereses de Créditos Bancarios	\$0.00	\$0.00
Otros Instrumentos de Deuda		
Total de Intereses de Otros Instrumentos de Deuda	\$0.00	\$0.00
Total	\$0.00	\$0.00



ING. GILBERTO ORIHUELA BUSTOS
PRESIDENTE MUNICIPAL

C.P. DANIEL TOLEDO BENITEZ
TESORERO MUNICIPAL



MAZATEPEC

AYUNTAMIENTO

— 2025 - 2027 —

GOBIERNO MUNICIPAL

**SECRETARIA MUNICIPAL
DEL AYUNTAMIENTO DE
MAZATEPEC, MORELOS.
2025 – 2027**

**COPIAS
CERTIFICADAS**

#ConstruyendoAlianzas

Plaza de la Constitución No.1 Col. Centro, Mazatepec, Morelos. C.P. 62630 ayto.mazatepec.mor@gmail.com tel. 751 690 2680

ACTA NO. 66

ACTA DE LA SESIÓN EXTRAORDINARIA DE CABILDO CELEBRADA EL DÍA VEINTIOCHO DE ENERO DE DOS MIL VEINTISÉIS.

CON FUNDAMENTO EN EL ARTÍCULO 30 DE LA LEY ORGÁNICA MUNICIPAL VIGENTE EN EL ESTADO DE MORELOS, SIENDO LAS DOCE HORAS DEL DÍA MIÉRCOLES VEINTIOCHO DE ENERO DEL AÑO DOS MIL VEINTISÉIS SE REUNIERON EN EL SALÓN DE SESIONES, RECINTO OFICIAL DEL HONORABLE AYUNTAMIENTO DE MAZATEPEC, MORELOS, LOS CIUDADANOS INTEGRANTES DEL CABILDO 2025-2027 EL ING. GILBERTO ORIHUELA BUSTOS PRESIDENTE MUNICIPAL; LA SÍNDICA MUNICIPAL LIC. DALIA ARIAS DE LOS SANTOS; EL C. JOSE JACOBO ALPIZAR REGIDOR Y LAS REGIDORAS, LIC. YANELI PINA SÁNCHEZ Y LA C. MARTHA TOLEDO GÓMEZ PARA CELEBRAR SESIÓN EXTRAORDINARIA, PRESIDENDO LA PRESENTE SESIÓN EL PRESIDENTE MUNICIPAL CONSTITUCIONAL, ASISTIDO EN ESTE ACTO POR LA LIC. MARIELA TOLEDO FLORES, SECRETARIA MUNICIPAL, A FIN DE DESAHOGAR EL SIGUIENTE:

ORDEN DEL DÍA:

- I.- PASE DE LISTA Y DECLARACIÓN DEL QUÓRUM LEGAL.
- II.- DECLARACIÓN FORMAL DE INICIO DE LA SESIÓN A CARGO DEL PRESIDENTE MUNICIPAL CONSTITUCIONAL.
- III.- LECTURA Y PRESENTACIÓN DEL ORDEN DEL DÍA PARA SU APROBACIÓN.
- IV.- LECTURA Y EN SU CASO APROBACIÓN DEL ACTA SEXAGÉSIMA QUINTA DE SESIÓN EXTRAORDINARIA DE CABILDO DE FECHA DIECISÉIS DE ENERO DEL AÑO DOS MIL VEINTISÉIS.
- V.- PRESENTACIÓN Y A PROBABACIÓN DE LA CUENTA PÚBLICA ANUAL DEL EJERCICIO 2025 Y SUS MODIFICACIONES PRESUPUESTALES (AMPLIACIONES Y REDUCCIONES), PARA DAR CUMPLIMIENTO A LO ESTABLECIDO EN EL ARTÍCULO 32 PÁRRAFO SEXTO DE LA CONSTITUCIÓN POLÍTICA DEL ESTADO LIBRE Y SOBERANO DE MORELOS.
- VI. - CLAUSURA DE LA SESIÓN.

DESARROLLO DEL ORDEN DEL DÍA

PRIMER PUNTO DEL ORDEN DEL DÍA. - EN EL DESAHOGO DEL ORDEN DEL DÍA, SE PROCEDE A REALIZAR EL PASE DE LISTA ENCONTRÁNDOSE PRESENTES EL ING. GILBERTO ORIHUELA BUSTOS PRESIDENTE MUNICIPAL; LA SÍNDICA MUNICIPAL LIC. DALIA ARIAS DE LOS SANTOS; EL REGIDOR EL C. JOSÉ JACOBO ALPIZAR Y LAS REGIDORAS, LIC. YANELI PINA SÁNCHEZ Y LA C. MARTHA TOLEDO GÓMEZ, INFORMANDO QUE SE ENCUENTRA LA TOTALIDAD DE LOS MIEMBROS QUE CONFORMAN EL HONORABLE CABILDO.

SEGUNDO PUNTO DEL ORDEN DEL DÍA: - DE ACUERDO A LAS FACULTADES OTORGADAS POR LA LEY ORGÁNICA MUNICIPAL DEL ESTADO DE MORELOS EN USO DE LA VOZ EL PRESIDENTE MUNICIPAL, ING. GILBERTO ORIHUELA BUSTOS; EN VIRTUD DE QUE SE ENCUENTRA LA TOTALIDAD DE LOS MIEMBROS DEL ÓRGANO COLEGIADO DECLARA LA EXISTENCIA DEL



[Handwritten signatures and marks on the right margin]

QUÓRUM LEGAL, POR LO QUE SE PROCEDE AL DESARROLLO DE LA SEXAGÉSIMA SEXTA SESIÓN EXTRAORDINARIA DE CABILDO. _____

TERCER PUNTO DEL ORDEN DEL DÍA: - MEDIANTE SU LECTURA, SE PROCEDE A DAR A CONOCER AL CUERPO EDILICIO LOS PUNTOS DEL ORDEN DEL DÍA DE ESTA SESIÓN EXTRAORDINARIA DE CABILDO; UNA VEZ DESAHOGADOS LOS PUNTOS DEL ORDEN DEL DÍA, SE PROCEDE A LA VOTACIÓN ECONÓMICA PARA EL DESARROLLO DE LA MISMA, A LO QUE SE PIDIÓ LEVANTAR LA MANO PARA QUIENES ESTUVIERAN POR LA AFIRMATIVA, QUIEN SE ENCUENTRE EN CONTRA O ABSTENCIÓN FAVOR DE NO LEVANTAR LA MANO. MANIFESTANDO 5 VOTOS A FAVOR, 0 EN CONTRA Y 0 ABSTENCIONES, POR LO QUE, EN USO DE LA VOZ EL PRESIDENTE MUNICIPAL ING. GILBERTO ORIHUELA BUSTOS DECLARA APROBADA POR UNANIMIDAD DE VOTOS EL ORDEN DEL DÍA DE LA SESIÓN SEXAGÉSIMA SEXTA EXTRAORDINARIA DE CABILDO PARA EL DESARROLLO DE LA MISMA.

CUARTO PUNTO DEL ORDEN DEL DÍA: - LECTURA Y EN SU CASO APROBACIÓN DEL ACTA SEXAGÉSIMA QUINTA DE SESIÓN ORDINARIA DE CABILDO DE FECHA TRECE DE ENERO DEL AÑO DOS MIL VEINTISÉIS. HABIENDO REALIZADA SU DISCUSIÓN Y REVISIÓN SE SOMETE A VOTACIÓN DEL CABILDO SI ES DE APROBARSE LEVANTANDO LA MANO PARA MANIFESTAR SU AFIRMATIVA, DE LO CONTRARIO NO LEVANTARLA SI ESTÁ EN CONTRA O HAY ALGUNA ABSTENCIÓN. OBTENIENDO 5 VOTOS A FAVOR, 0 EN CONTRA Y 0 ABSTENCIONES DANDO POR RESULTADO LA APROBACIÓN POR UNANIMIDAD TODAS Y CADA UNA DE SUS PARTES DEL ACTA SEXAGÉSIMA QUINTA DE SESIÓN ORDINARIA DE CABILDO DE FECHA TRECE DE ENERO DEL AÑO DOS MIL VEINTISÉIS. _____

QUINTO PUNTO DEL ORDEN DEL DÍA: - CONTINUANDO CON LA PRESENTACIÓN Y A PROBABACIÓN DE LA CUENTA PÚBLICA ANUAL DEL EJERCICIO 2025 Y SUS MODIFICACIONES PRESUPUESTALES (AMPLIACIONES Y REDUCCIONES), PARA DAR CUMPLIMIENTO A LO ESTABLECIDO EN EL ARTÍCULO 32 PÁRRAFO SEXTO DE LA CONSTITUCIÓN POLÍTICA DEL ESTADO LIBRE Y SOBERANO DE MORELOS. EN ESTE TENOR EN USO DE LA VOZ DEL TESORERO MUNICIPAL EXPONE QUE LA CUENTA PÚBLICA ANUAL ES EL DOCUMENTO OFICIAL MEDIANTE EL CUAL EL AYUNTAMIENTO INFORMA DE MANERA CLARA Y COMPROBABLE CÓMO SE OBTUVO EL DINERO PÚBLICO, CÓMO SE ADMINISTRÓ Y EN QUÉ SE UTILIZÓ, PERMITIENDO VERIFICAR QUE LOS RECURSOS FUERON APLICADOS CONFORME A LO AUTORIZADO POR ESTE CABILDO Y DE ACUERDO CON LA LEY. ESTE DOCUMENTO PERMITE VER CON CLARIDAD QUE EL DINERO FUE APLICADO PARA CUBRIR LAS NECESIDADES DEL MUNICIPIO. AL INICIO DEL AÑO, EL CABILDO APRUEBA UN PRESUPUESTO, EL CUAL FUNCIONA COMO UNA PLANEACIÓN GENERAL DE GASTOS. SIN EMBARGO, DURANTE EL AÑO LA REALIDAD CAMBIA. SURGEN NECESIDADES QUE NO SE TENÍAN PREVISTAS O LLEGAN RECURSOS ADICIONALES QUE DEBEN UTILIZARSE DE MANERA RESPONSABLE. EN ESTE CASO, LAS AMPLIACIONES Y REDUCCIONES PERMITEN QUE EL PRESUPUESTO SE ADAPTE A LA REALIDAD DEL MUNICIPIO, GARANTIZANDO QUE EL DINERO PÚBLICO SE

MAZATEPEC
AYUNTAMIENTO
2025 - 2026
GOBIERNO
AYUNTAMIENTO
INSTITUCIONAL



UTILICE DE MANERA RESPONSABLE, ORDENADA Y ENFOCADA EN LAS NECESIDADES PRIORITARIAS. AL REVISAR Y APROBAR ESTOS AJUSTES, EL CABILDO CUMPLE CON SU FUNCIÓN DE SUPERVISIÓN Y ASEGURA QUE EL MANEJO DE LOS RECURSOS SE REALICE CON TRANSPARENCIA Y EN BENEFICIO DE LA POBLACIÓN. POR ESTA RAZÓN, DURANTE EL AÑO 2025 FUE NECESARIO HACER CAMBIOS AL PRESUPUESTO, PARA PODER RESPONDER A LA SITUACIÓN REAL DEL MUNICIPIO Y NO DEJAR ÁREAS SIN ATENCIÓN. ASIMISMO, CON LA APROBACIÓN DE ESTE PUNTO, SE DA CUMPLIMIENTO A LO DISPUESTO EN EL ARTÍCULO 32, PÁRRAFO SEXTO, DE LA CONSTITUCIÓN POLÍTICA DEL ESTADO LIBRE Y SOBERANO DE MORELOS, EL CUAL ESTABLECE LA OBLIGACIÓN DE LOS MUNICIPIOS DE PRESENTAR Y SOMETER A CONSIDERACIÓN DEL CABILDO SU CUENTA PÚBLICA ANUAL. POR LO ANTERIOR, EN USO DE LA VOZ DEL PRESIDENTE MUNICIPAL, INSTRUYE A LA SECRETARIA MUNICIPAL, SOMETER A VOTACIÓN ECONÓMICA EL PUNTO EN CUESTIÓN. EN USO DE LA VOZ DE LA SECRETARIA MUNICIPAL SOLICITA A LOS MIEMBROS DEL CABILDO LEVANTAR LA MANO QUIEN SE ENCUENTRE POR LA AFIRMATIVA, QUIEN SE ENCUENTRE EN CONTRA O SE ABSTENGA, FAVOR DE NO LEVANTARLA. SE INFORMA QUE SE OBTUVIERON 5 VOTOS A FAVOR DE LOS 5 MIEMBROS DEL CABILDO. POR LO QUE SE ACUERDA, LA APROBACIÓN POR UNANIMIDAD DE LA CUENTA PÚBLICA ANUAL DEL EJERCICIO FISCAL 2025 Y SUS MODIFICACIONES PRESUPUESTALES EFECTUADAS DURANTE DICHO EJERCICIO, CONSISTENTES EN AMPLIACIONES Y REDUCCIONES AL PRESUPUESTO AUTORIZADO, ANEXA AL PRESENTE ACUERDO, EN CUMPLIMIENTO A LO DISPUESTO POR EL ARTÍCULO 32, PÁRRAFO SEXTO, DE LA CONSTITUCIÓN POLÍTICA DEL ESTADO LIBRE Y SOBERANO DE MORELOS, INSTRUYÉNDOSE A LA TESORERÍA MUNICIPAL PARA QUE REALICE LOS TRÁMITES Y REMISIONES CORRESPONDIENTES ANTE LAS AUTORIDADES COMPETENTES.

SIXTO PUNTO DEL ORDEN DEL DÍA: FINALMENTE, SIENDO LAS CATORCE HORAS CON NUEVE MINUTOS DEL DÍA VEINTIOCHO DE ENERO DEL AÑO DOS MIL VEINTISÉIS, SE DA POR CLAUSURADA LA SEXAGÉSIMA SEXTA SESIÓN EXTRAORDINARIA DE CABILDO DEL AYUNTAMIENTO MUNICIPAL DE MAZATEPEC, MORELOS.

**H. AYUNTAMIENTO CONSTITUCIONAL
DE MAZATEPEC, MORELOS
PARA EL PERIODO 2025-2027.**



**ING. GILBERTO ORIHUELA BUSTOS.
PRESIDENTE MUNICIPAL CONSTITUCIONAL**

3
Jank
Luis
X



LIC. DALIA ARIAS DE LOS SANTOS
SINDICA MUNICIPAL



C. JOSÉ JACOBO ALPIZAR
REGIDOR MUNICIPAL



LIC. YANELI PINA SÁNCHEZ
REGIDOR MUNICIPAL



C. MARTHA TOLEDO GÓMEZ
REGIDOR MUNICIPAL

DOY FE. - QUE LA PRESENTE HOJA DE FIRMAS CORRESPONDE A LA SESIÓN EXTRAORDINARIA DE CABILDO NO. 66 DEL HONORABLE AYUNTAMIENTO DE MAZATEPEC, MORELOS DE FECHA VEINTIOCHO DE ENERO DE DOS MIL VEINTISÍS. **CONSTE.**



LIC. MARIELA TOLEDO FLORES
SECRETARIA MUNICIPAL



SIN TEXTO



MAZATEPEC

AYUNTAMIENTO

— 2025 - 2027 —

GOBIERNO MUNICIPAL

EN EL MUNICIPIO DE MAZATEPEC, ESTADO DE MORELOS, A LOS TREINTA DIAS DEL MES DE ENERO DEL AÑO DOS MIL VEINTISÉIS, LA SUSCRITA LIC. MARIELA TOLEDO FLORES, SECRETARIA MUNICIPAL DEL AYUNTAMIENTO CONSTITUCIONAL DE MAZATEPEC, MORELOS, DE CONFORMIDAD CON LO DISPUESTO EN EL ARTICULO 78 DE LA LEY ORGANICA MUNICIPAL PARA EL ESTADO DE MORELOS. -----

-----CERTIFICA-----

QUE LA PRESENTE COPIA FOTOSTÁTICA, CONSTA DE DOS FOJAS ÚTILES ESCRITA POR LAS DOS DE SUS CARAS, MISMAS QUE OBRA EN ESTA SECRETARIA MUNICIPAL. -----

ATENTAMENTE



LIC. MARIELA TOLEDO FLORES
SECRETARIA MUNICIPAL
DEL AYUNTAMIENTO DE MAZATEPEC, MORELOS.

#ConstruyendoAlianzas

Plaza de la Constitución No.1 Col. Centro, Mazatepec, Morelos. C.P. 62630 ayto.mazatepec.mor@gmail.com tel. 751 690 2680



14. LAS AMPLIACIONES Y REDUCCIONES (ADECUACIONES) PRESUPUESTALES DE INGRESOS Y EGRESOS

MUNICIPIO DE MAZATEPEC

DEL ESTADO DE MORELOS

AMPLIACIONES, REDUCCIONES Y MODIFICACIONES PRESUPUESTALES DEL INGRESO DEL PERIODO ENERO A DICIEMBRE DE 2025

Fuente de Ingresos	Ley de Ingresos Estimada	Ampliaciones / (Reducciones)	Ley de Ingresos Modificada
PREDIAL URBANO	\$1,100,000.00	-\$533,518.00	\$566,482.00
(PREDIAL URB) SOBRE LOS PRIMEROS \$70 MIL	\$100,000.00	-\$7,075.00	\$92,925.00
(PREDIAL URBANO) SOBRE EL EXCEDENTE \$70 MIL	\$1,000,000.00	-\$526,443.00	\$473,557.00
PREDIAL RUSTICO	\$100,000.00	-\$5,013.00	\$94,987.00
IMPUESTO PREDIAL AÑOS ANTERIORES	\$154,612.92	\$32,373.41	\$186,986.33
IMPUESTO SOBRE LA ADQUISICION DE BIENES INMUEBLES	\$636,119.90	-\$324,486.90	\$311,633.00
17.00 <u>Accesorios de Impuestos</u>	\$81,562.26	\$45,563.74	\$127,126.00
RECARGOS EN IMPUESTOS	\$81,562.26	\$43,831.74	\$125,394.00
RECARGOS ISABI	\$6,562.26	\$20,869.74	\$27,432.00
RECARGOS EN PREDIAL AÑOS DE REZAGO	\$75,000.00	\$22,962.00	\$97,962.00
GASTOS DE EJECUCION	\$0.00	\$1,732.00	\$1,732.00
41.00 <u>Derechos por el uso, goce, aprovechamiento o explotación de bienes de dominio público</u>	\$1,047,263.57	-\$372,905.52	\$674,358.05
DE LOS SERVICIOS DE ESTACIONAMIENTO PUBLICO Y APROVECHAMIENTOS DE LA VIA PUBLICA	\$1,047,263.57	-\$372,905.52	\$674,358.05
VIA PUBLICA	\$10,000.00	-\$9,850.00	\$150.00
COMERCIO EN LA VIA PUBLICA POR DIA	\$10,000.00	-\$9,850.00	\$150.00
PARA USO EN FESTIVIDADES	\$650,000.00	-\$24,590.95	\$625,409.05
USO DE PISO EN FERIA DE LA LOMA	\$650,000.00	-\$50,373.00	\$599,627.00
PUESTO AMBULANTE	\$0.00	\$15,657.00	\$15,657.00
TIPO A	\$0.00	\$15,657.00	\$15,657.00
PUESTO SEMIFIJO	\$650,000.00	-\$66,030.00	\$583,970.00
COMERCIANTE ORIGINARIO DEL MUNICIPIO	\$150,000.00	-\$38,565.00	\$111,435.00
COMERCIANTE FOREANO	\$500,000.00	-\$27,465.00	\$472,535.00
JUEGOS MECANICOS POR METRO CUADRADO	\$0.00	\$25,782.05	\$25,782.05
USO DE PISO EN OTRAS FESTIVIDADES TRADICIONALES	\$387,263.57	-\$338,464.57	\$48,799.00
COMERCIO POR METRO CUADRADO	\$387,263.57	-\$338,464.57	\$48,799.00
43.00 <u>Derechos por prestación de servicios</u>	\$3,183,950.60	\$3,409,985.99	\$6,593,936.59
POR LOS SERVICIOS DE RECOLECCION DE BASURA Y LIMPIA	\$407,967.97	\$1,968,958.88	\$2,376,926.85
SERVICIOS PUBLICOS GENERAL EN TODO EL MUNICIPIO	\$106,967.97	\$65,422.03	\$172,390.00
PREDIOS, POR SERVICIO DE RECOLECCION DE BASURA CUOTA ANUAL	\$105,000.00	\$67,050.00	\$172,050.00
EN EL MUNICIPIO	\$50,000.00	-\$15,660.00	\$34,340.00
FERIA DE LA LOMA (SERVICIOS PUBLICOS)	\$55,000.00	\$82,710.00	\$137,710.00
SERVICIOS DE RETIRO DE ESCOMBRO, MAT DE PODA DE JARDINES, LIMPIEZA GENERAL Y OTROS SER	\$1,000.00	-\$1,000.00	\$0.00
PODA DE ARBOLES Y RETIRO DE RAMAS Y TRONCOS	\$967.97	-\$627.97	\$340.00
USUARIOS DE RELLENO SANITARIO	\$301,000.00	\$1,903,536.85	\$2,204,536.85
LOS PARTICULARES CONSESIONADOS POR EL AYUNTAMIENTO PARA LA RECOLECCION DE BASURA MEDIANTE CONVENIO DE PERSONA FISICA O MORAL	\$1,000.00	-\$700.00	\$300.00
DEPOSITEN BASURA QUE PROVENGA FUERA DE LA	\$300,000.00	\$1,904,236.85	\$2,204,236.85
POR EL SERVICIO DE ALUMBRADO PUBLICO	\$780,567.51	\$444,985.39	\$1,225,552.90
POR EL SERVICIO DE PANTEONES MUNICIPALES	\$320,938.21	-\$50,468.21	\$270,470.00
DERECHOS DE USO PARA INHUMAR	\$70,938.21	\$8,056.79	\$78,995.00
POR CADA CADAVER EN FOSA RENTADA POR 7 AÑOS	\$20,938.21	-\$1,457.21	\$19,481.00
REFRENDO FOSA CADA 7 AÑOS	\$50,000.00	\$9,514.00	\$59,514.00

MUNICIPIO DE MAZATEPEC

DEL ESTADO DE MORELOS

AMPLIACIONES, REDUCCIONES Y MODIFICACIONES PRESUPUESTALES DEL INGRESO DEL PERIODO ENERO A DICIEMBRE DE 2025

Fuente de Ingresos	Ley de Ingresos Estimada	Ampliaciones / (Reducciones)	Ley de Ingresos Modificada
ADQUISICION DE UN LOTE PARA LA CONSERVACION DE LOS RESTOS	\$50,000.00	\$40,164.50	\$90,164.50
INDIVIDUAL	\$0.00	\$16,302.00	\$16,302.00
INDIVIDUAL (En ampliacion Nueva del Panteon Municipal)	\$50,000.00	\$23,862.50	\$73,862.50
SERVICIOS DIVERSOS	\$5,000.00	-\$2,660.00	\$2,340.00
TRASPASO DE FOSA (SECCION DE DERECHOS)	\$5,000.00	-\$2,660.00	\$2,340.00
POR AUTORIZACION DE CONSTRUCCION DE MONUMENTOS	\$2,000.00	\$3,437.00	\$5,437.00
TABIQUE O CEMENTO	\$2,000.00	\$3,437.00	\$5,437.00
MANTENIMIENTO ANUAL POR LOTE	\$193,000.00	-\$99,466.50	\$93,533.50
CUOTA DE MANTENIMIENTO ANUAL POR LOTE INDIVIDUAL	\$143,000.00	-\$75,057.00	\$67,943.00
CUOTA DE MANTENIMIENTO ANUAL POR LOTE FAMILIAR	\$50,000.00	-\$24,409.50	\$25,590.50
POR LOS SERVICIOS DE REGISTRO CIVIL	\$315,704.60	\$21,766.40	\$337,471.00
POR EXPEDICION DE COPIA CERTIFICADA DE ACTA DEL REGISTRO CIVIL	\$159,704.60	\$60,522.40	\$220,227.00
ORDINARIAS	\$129,704.60	\$37,606.40	\$167,311.00
POR EXPEDICION DE ACTAS FORANEAS	\$30,000.00	\$22,916.00	\$52,916.00
DENTRO DEL ESTADO	\$25,000.00	\$27,576.00	\$52,576.00
FUERA DEL ESTADO	\$5,000.00	-\$4,660.00	\$340.00
POR REGISTRO Y EXPEDICION DE ACTAS DE NACIMIENTO	\$0.00	\$396.00	\$396.00
REGISTRO DE RECONOCIMIENTO DE HIJO	\$0.00	\$396.00	\$396.00
POR REGISTRO Y CELEBRACION DE MATRIMONIO	\$140,000.00	-\$45,330.00	\$94,670.00
EN LA OFICNA DE REG CIVIL	\$70,000.00	-\$31,524.00	\$38,476.00
EN DOMICILIO PARTICULAR	\$70,000.00	-\$13,806.00	\$56,194.00
DE LUNES A VIERNES	\$0.00	\$10,412.00	\$10,412.00
EN DIAS SABADO, DOMINGO O FESTIVO	\$60,000.00	-\$26,050.00	\$33,950.00
REGISTRO DE DIVORCIO POR ORDEN JUDICIAL	\$10,000.00	\$1,832.00	\$11,832.00
POR ANOTACIONES MARGINALES	\$0.00	\$1,019.00	\$1,019.00
ANOTACIONES MARGINALES POR ORDEN JUDICIAL	\$0.00	\$1,019.00	\$1,019.00
POR INSERCCIONES	\$2,000.00	-\$298.00	\$1,702.00
EN ACTA DE NACIMIENTO (INCLUYE ACTA)	\$2,000.00	-\$298.00	\$1,702.00
POR EXPEDICION DE CERTIFICACION	\$2,000.00	\$6,550.00	\$8,550.00
EN ACTA	\$1,000.00	\$3,560.00	\$4,560.00
EN COPIA DE LIBRO	\$1,000.00	\$2,990.00	\$3,990.00
POR EXPEDICION DE CONSTANCIAS	\$2,000.00	\$1,529.00	\$3,529.00
DE INEXISTENCIA DE REGISTRO	\$1,000.00	\$2,420.00	\$3,420.00
DE MATRIMONIO	\$1,000.00	-\$891.00	\$109.00
PERMISOS RELACIONADOS A DEFUNCIONES	\$10,000.00	-\$2,622.00	\$7,378.00
REGISTRO DE DEFUNCION	\$10,000.00	-\$2,850.00	\$7,150.00
ORDEN DE TRASLADO DE UN CADAVER POR MUERTE NATURAL FUERA DEL EST DE MOR SALIENDO DEL	\$0.00	\$228.00	\$228.00
DE LAS LEGISLACION Y DERTIFICACIONES	\$65,223.77	-\$6,424.77	\$58,799.00
REGISTRO DE POBLACION	\$44,223.77	-\$24,257.77	\$19,966.00
EXP DE CONSTANCIAS VARIAS EMITIDAS POR LA SECRETARIA MUNICIPAL	\$10,000.00	\$2,787.00	\$12,787.00
EXPEDICION DE CONSTANCIAS DE IDENTIDAD	\$10,000.00	-\$8,062.00	\$1,938.00

MUNICIPIO DE MAZATEPEC

DEL ESTADO DE MORELOS

AMPLIACIONES, REDUCCIONES Y MODIFICACIONES PRESUPUESTALES DEL INGRESO DEL PERIODO ENERO A DICIEMBRE DE 2025

Fuente de Ingresos	Ley de Ingresos Estimada	Ampliaciones / (Reducciones)	Ley de Ingresos Modificada
EXP DE CONSTANCIAS VARIAS EMITIDAS POR LA SINDICATURA MUNICIPAL	\$10,000.00	-\$9,886.00	\$114.00
EXPEDICION DE OTRAS CONSTANCIAS	\$14,223.77	-\$9,096.77	\$5,127.00
EL JUEZ DE PAZ ESTARA FACULTADO PARA LLEVAR ACABO LA CELEBRACION DE LOS ACTOS DE CONFORMIDAD CERT DE CONTRATOS PRIVADOS VARIOS, EXCEPTO	\$13,000.00	\$22,557.00	\$35,557.00
COMPRAVENTA CUYA CUANTIA NO EXCEDA 150 UMA. CERTIFICACION DE FIRMAS EN DOC PRIVADOS, EXCEPTUANDO CONTRATOS Y CONVENIOS	\$10,000.00	\$9,374.00	\$19,374.00
POR BUSQUEDAS Y EXPEDICION DE CONSTANCIA ELABORADA POR EL JUZGADO CIVICO	\$3,000.00	\$13,183.00	\$16,183.00
ORDINARIO QUE SE ENTREGA A LOS 2 DIAS HABILES, PREVIA COMPARECENCIA	\$8,000.00	-\$4,724.00	\$3,276.00
ACTA DE EXTRAVIO DE DOCUMENTOS	\$3,000.00	-\$854.00	\$2,146.00
DE LOS SERVICIOS CATASTRALES	\$5,000.00	-\$3,870.00	\$1,130.00
AVALUOS CATASTRALES	\$92,673.76	\$73,519.82	\$166,193.58
COPIA CERTIFICADA DE PLANO EN HOJA TAMAÑO OFICIO	\$54,000.00	\$55,612.70	\$109,612.70
EN HOJA TAMAÑO OFICIO	\$30,000.00	\$21,699.28	\$51,699.28
POR LA ELABORACION DE AVALUO	\$30,000.00	\$21,699.28	\$51,699.28
REGISTRO O ALTA DEL PREDIO URBANO EJIDAL O COMUNAL EN LA DIR DE CATASTRO CON ASIGNACION DE ELABORACION DE PLANO CATASTRAL: CLAVE, NOMBRE, UBICACION, DOMICILIO, VALOR Y SUPERFICIE POR M2	\$20,000.00	\$25,193.28	\$45,193.28
HASTA 5001 METROS CUADRADOS	\$2,000.00	\$10,313.00	\$12,313.00
LEVANTAMIENTOS TOPOGRAFICOS, VERIFICACIONES Y DESLINES, EN METROS CUADRADOS	\$2,000.00	-\$1,592.86	\$407.14
DE 0.01 HASTA 1000	\$2,000.00	-\$1,592.86	\$407.14
DE 1001 HASTA 5000	\$20,000.00	\$31,656.38	\$51,656.38
EN CASO DE DIVISIONES O LOTIFICACIONES SE CONSIDERA POR CADA LOTE	\$10,000.00	\$30,043.70	\$40,043.70
OTROS SERVICIOS	\$10,000.00	-\$5,458.32	\$4,541.68
ANTECEDENTES CATASTRALES DE UN PREDIO	\$0.00	\$7,071.00	\$7,071.00
CONSTANCIA DE LA ANTIGUEDAD	\$18,673.76	-\$13,749.26	\$4,924.50
DERECHOS DE INFORMACION COPIAS E INSPECCIONES	\$0.00	\$1,272.00	\$1,272.00
POR LOS SERVICIOS DE AGUA POTABLE Y ALCANTARILLADO	\$10,000.00	-\$6,461.50	\$3,538.50
POR LOS DERECHOS DE AGUA POTABLE	\$8,673.76	-\$8,559.76	\$114.00
TARIFAS MENSUALES	\$1,198,327.17	\$951,809.83	\$2,150,137.00
DOMESTICA	\$1,198,327.17	\$951,809.83	\$2,150,137.00
COMERCIAL	\$1,163,327.17	\$926,939.83	\$2,090,267.00
AGUA POTABLE AÑOS ANTERIORES	\$863,327.17	\$167,975.83	\$1,031,303.00
CONEXION POR LA CONTRATACION	\$0.00	\$633,727.00	\$633,727.00
DOMESTICA	\$300,000.00	\$125,237.00	\$425,237.00
RECONEXION	\$20,000.00	\$30,781.00	\$50,781.00
DOMESTICA	\$20,000.00	\$30,781.00	\$50,781.00
COMERCIAL	\$10,000.00	-\$3,891.00	\$6,109.00
CAMBIO DE PROPIETARIO	\$5,000.00	\$600.00	\$5,600.00
DOMESTICA	\$5,000.00	-\$4,491.00	\$509.00
COMERCIAL	\$5,000.00	-\$2,020.00	\$2,980.00
SERVICIOS DIVERSOS DE LA DIRECCION DE PROTECCION CIVIL	\$5,000.00	-\$2,160.00	\$2,840.00
POR LOS DICTAMENES DE SUPERVISION EN MATERIA DE PROTECCION CIVIL	\$0.00	\$140.00	\$140.00
INSTITUCIONES EDUCATIVAS	\$2,547.61	\$5,838.65	\$8,386.26
	\$2,547.61	\$5,838.65	\$8,386.26
	\$1,200.00	\$1,114.00	\$2,314.00

MUNICIPIO DE MAZATEPEC

DEL ESTADO DE MORELOS

AMPLIACIONES, REDUCCIONES Y MODIFICACIONES PRESUPUESTALES DEL INGRESO DEL PERIODO ENERO A DICIEMBRE DE 2025

Fuente de Ingresos	Ley de Ingresos Estimada	Ampliaciones / (Reducciones)	Ley de Ingresos Modificada
NEGOCIOS DE COMERCIO	\$1,347.61	\$2,410.65	\$3,758.26
CON MAS DE 2 EMPLEADOS	\$1,000.00	\$879.42	\$1,879.42
CON MENOS DE 2 EMPLEADOS	\$347.61	\$1,531.23	\$1,878.84
NEGOCIOS CON GIRO ROJO	\$0.00	\$2,314.00	\$2,314.00
44.00 <u>Otros Derechos</u>	\$331,808.31	\$431,645.78	\$763,454.09
DE LAS LICENCIAS DE CONSTRUCCION	\$15,000.00	\$409,818.09	\$424,818.09
CONSTRUCCIONES NUEVAS, RECONSTRUCCIONES Y REMODELACIONES EN OBRA CIVIL	\$5,000.00	\$278,616.88	\$283,616.88
VIVIENDAS, HOSPITALES Y ESCUELAS	\$5,000.00	-\$3,526.00	\$1,474.00
HOTELES Y COMERCIOS	\$0.00	\$282,142.88	\$282,142.88
OFICIO DE OCUPACION DE INMUEBLE POR M2	\$5,000.00	-\$5,000.00	\$0.00
VIVIENDAS, HOSPITALES Y ESCUELAS	\$5,000.00	-\$5,000.00	\$0.00
POR ALINEAMIENTO OFICIAL SE COBRARA POR METRO LINEAL DE FRENTE ALA VIA PUBLICA	\$0.00	\$989.98	\$989.98
VIVIENDAS, HOSPITALES Y ESCUELAS	\$0.00	\$989.98	\$989.98
LOS NUMEROS OFICIALES POR CADA ASIGNACION DE NUMERO EN LA CONSTANCIA DE ALINEAMIENTOS	\$0.00	\$8,527.00	\$8,527.00
VIVIENDAS, HOSPITALES Y ESCUELAS	\$0.00	\$8,527.00	\$8,527.00
CONEXIONES DE ALBAÑIL DOMICILIARIO AL COLECTOR GENERAL	\$5,000.00	-\$667.87	\$4,332.13
VIVIENDAS, HOTELES Y ESCUELAS	\$5,000.00	-\$667.87	\$4,332.13
POR LICENCIA DE USO DE SUELO DE FRACCIONAMIENTO, DIVISION, FUSION, LOTE EN DERECHOS DE PRESTACION DE SERVICIOS	\$0.00	\$114,271.40	\$114,271.40
a) REGISTRO ANUAL DE DIRECTOR RESPONSABLE	\$0.00	\$2,764.70	\$2,764.70
b) REGISTRO ANUAL DE PADRON DE CONTRATISTA	\$0.00	\$10,316.00	\$10,316.00
DE LA AUTORIZACION DE ESTABLECIMIENTOS COMERCIALES Y DE SERVICIOS	\$308,808.31	\$27,018.69	\$335,827.00
POR EXPEDICION DE LICENCIAS DE FUNCIONAMIENTO	\$258,808.31	-\$134,854.31	\$123,954.00
CANTINAS Y BARES	\$0.00	\$6,788.00	\$6,788.00
REVALIDACION	\$0.00	\$6,788.00	\$6,788.00
RESTAURANTES BAR CON VENTA DE CERVEZA, VINOS Y LICORES EXCLUSIVAMENTE CON ALIMENTOS	\$0.00	\$27,156.00	\$27,156.00
LICENCIA NUEVA	\$0.00	\$27,156.00	\$27,156.00
RESTAURANTE CON VENTA DE CERVEZA, VINOS Y LICORES EXCLUSIVAMENTE CON ALIMENTOS	\$0.00	\$4,000.00	\$4,000.00
REVALIDACION	\$0.00	\$4,000.00	\$4,000.00
ANTOJERIAS, LONCHERIAS, FONDAS, TAQUERIAS Y MARISQUERIAS, PIZZERIAS CON VENTA DE CERVEZA VIA	\$5,000.00	\$9,742.00	\$14,742.00
LICENCIA NUEVA	\$0.00	\$13,576.00	\$13,576.00
REVALIDACION	\$5,000.00	-\$3,834.00	\$1,166.00
MINISUPER CON VENTA DE CERVEZA VINOS Y LICORES EN BOTELLA CERRADA PARA LLEVAR	\$0.00	\$7,917.00	\$7,917.00
REVALIDACION	\$0.00	\$7,917.00	\$7,917.00
TIENDAS DE AUTOSERVICIO CON VENTA DE CERVEZA VINOS Y LICORES EN BOTELLA CERRAR PARA LLEVAR	\$40,000.00	\$10,229.00	\$50,229.00
LICENCIA NUEVA	\$0.00	\$33,942.00	\$33,942.00
REVALIDACION	\$40,000.00	-\$23,713.00	\$16,287.00
DEPOSITO DE CERVEZA CON VENTA AL PUBLICO PARA LLEVAR	\$20,000.00	-\$20,000.00	\$0.00
REVALIDACION	\$20,000.00	-\$20,000.00	\$0.00
ABARROTOS CON VENTA DE CERVEZA, VINOS Y LICORES EN BOTELLA CERRADA	\$0.00	\$11,425.00	\$11,425.00
REVALIDACION	\$0.00	\$11,425.00	\$11,425.00

MUNICIPIO DE MAZATEPEC

DEL ESTADO DE MORELOS

AMPLIACIONES, REDUCCIONES Y MODIFICACIONES PRESUPUESTALES DEL INGRESO DEL PERIODO ENERO A DICIEMBRE DE 2025

Fuente de Ingresos	Ley de Ingresos Estimada	Ampliaciones / (Reducciones)	Ley de Ingresos Modificada
RESTAURANTE BAR CON MUSICA VIVA Y PISTA DE BAILE	\$0.00	\$1,697.00	\$1,697.00
REVALIDACION	\$0.00	\$1,697.00	\$1,697.00
HOTELES, HOSTERIAS, POSADA Y MOTEL CON VENTA DE CERVEZA, VINOS Y LICORES	\$193,808.31	-\$193,808.31	\$0.00
REVALIDACION	\$193,808.31	-\$193,808.31	\$0.00
PAGO DE HORAS EXTRAS	\$50,000.00	-\$25,246.00	\$24,754.00
CUANDO REBASAN LAS 22 HRAS POR CADA HORA EXTRA	\$50,000.00	-\$25,246.00	\$24,754.00
POR ANUNCIO LUMINOSO	\$0.00	\$187,119.00	\$187,119.00
I. POR ANUNCIO NO LUMINOSO POR METRO CUADRADO CUOTA ANUAL	\$0.00	\$29,801.00	\$29,801.00
II. POR ANUNCIOS LUMINOSOS POR METRO CUOTA ANUAL	\$0.00	\$157,318.00	\$157,318.00
DE LOS SERVICIOS EN MATERIA ECOLOGIA	\$8,000.00	-\$5,191.00	\$2,809.00
CONSTANCIA DE NO AFECTACION ARBOREA PARA CONSTRUCCION DE CASA HABITACION	\$3,000.00	-\$2,891.00	\$109.00
CONSTANCIA DE NO AFECTACION ARBOREA PARA CONSTRUCCION DESTINADA AL COMERCIO	\$0.00	\$340.00	\$340.00
DERRIBO DE ARBOLES EN VIA PUBLICA E INTERIOR DE PREDIOS PREVIA INSPECCION Y AUTORIZACION	\$5,000.00	-\$4,112.00	\$888.00
DE 5 A 16 CMS DE DIAMETRO POR PIEZA	\$5,000.00	-\$4,112.00	\$888.00
TALA DE ARBOLES EN PROPIEDAD PRIVADA	\$0.00	\$1,472.00	\$1,472.00
45.00 <u>Accesorios de Derechos</u>	\$100,408.36	-\$100,408.36	\$0.00
RECARGOS EN DERECHOS	\$100,408.36	-\$100,408.36	\$0.00
49.00 <u>Derechos no Comprendidos en la Ley de Ingresos Vigente. Causados en Ejercicios Fiscales Anteriores Pendientes de REZAGOS</u>	\$1,111,189.30	-\$1,111,189.30	\$0.00
AGUA POTABLE AÑOS ANTERIORES	\$1,111,189.30	-\$1,111,189.30	\$0.00
51.00 <u>Productos</u>	\$132,464.21	\$125,254.44	\$257,718.65
51-01 <u>PRODUCTOS</u>	\$132,464.21	\$125,254.44	\$257,718.65
ARRENDAMIENTO DE BIENES MUEBLES	\$17,951.37	\$41,890.25	\$59,841.62
ARRENDAMIENTO DE MAQUINARIA Y EQUIPO DE TRANSPORTE	\$17,951.37	\$41,890.25	\$59,841.62
RENTA POR HORA DE LA RETROEXCAVADORA	\$7,951.37	\$15,595.25	\$23,546.62
RENTA CAMION DE VOLTEO POR FLETE	\$3,000.00	\$9,566.00	\$12,566.00
SUMINISTRO DE AGUA EN PIPA POR VIAJE	\$7,000.00	\$16,729.00	\$23,729.00
ARRENDAMIENTO DE BIENES INMUEBLES	\$59,512.84	-\$32,243.84	\$27,269.00
ARRENDAMIENTO DE LOCALES	\$5,000.00	\$7,848.00	\$12,848.00
LOCALES EN EL INTERIOR O EXTERIOR DE LOS MERCADOS MENSUALMENTE	\$5,000.00	\$7,848.00	\$12,848.00
LOCALES EN LA PLAZA EL MONUMENTO	\$2,000.00	-\$1,850.00	\$150.00
PUESTO ORILLA DE CARRETERA	\$2,000.00	-\$1,850.00	\$150.00
ARRENDAMIENTO DE INMUEBLES PROPIEDAD DEL MUNICIPIO	\$10,000.00	\$4,271.00	\$14,271.00
ALACENA EN KIOSCO MENSUAL	\$10,000.00	\$4,271.00	\$14,271.00
BAÑOS PUBLICOS POR USUARIO	\$42,512.84	-\$42,512.84	\$0.00
BAÑOS DE LA FERIA DE LA LOMA	\$42,512.84	-\$42,512.84	\$0.00
RENDIMIENTOS FINANCIEROS	\$0.00	\$0.03	\$0.03
RENDIMIENTOS FINANCIEROS	\$0.00	\$0.03	\$0.03
RENDIMIENTOS BANCARIOS	\$0.00	\$0.03	\$0.03
INGRESOS POR SERVICIOS PROFESIONALES DEL DIF MUNICIPAL	\$55,000.00	\$115,608.00	\$170,608.00
CONSULTA GENERAL	\$0.00	\$3,649.00	\$3,649.00

MUNICIPIO DE MAZATEPEC

DEL ESTADO DE MORELOS

AMPLIACIONES, REDUCCIONES Y MODIFICACIONES PRESUPUESTALES DEL INGRESO DEL PERIODO ENERO A DICIEMBRE DE 2025

Fuente de Ingresos		Ley de Ingresos Estimada	Ampliaciones / (Reducciones)	Ley de Ingresos Modificada
	TERAPIA DE PSICOLOGIA	\$5,000.00	\$6,269.00	\$11,269.00
	REHABILITACION FISICA, TERAPIA DE LENGUAJE Y TERAPIA DE ACUPUNTURA	\$30,000.00	\$75,230.00	\$105,230.00
	CONSULTA CON ESPECIALISTA EN REHABILITACION	\$20,000.00	\$30,460.00	\$50,460.00
61.00	Aprovechamientos	\$1,906.34	\$822,580.22	\$824,486.56
61-02	MULTAS	\$1,906.34	\$14,199.66	\$16,106.00
	MULTAS POR FALTA AL BANDO DE POLICIA Y BUEN GOBIERNO	\$1,482.70	\$1,346.30	\$2,829.00
	ALTERAR EL ORDEN PUBLICO Y ATENTAR CONTRA LAS BUENAS CONSTUMBRES Y LA MORAL CUANDO ALGUNA SANCION NO SE ENCUENTRA CONTEMPLADA EN EL PRESENTE Y SE ENCUENTRE	\$1,000.00	\$924.00	\$1,924.00
	MULTAS DE TRANSITO Y VIALIDAD	\$482.70	\$422.30	\$905.00
	PLACAS	\$423.64	\$12,653.36	\$13,077.00
	FALTA DE PLACAS	\$0.00	\$114.00	\$114.00
	LICENCIA O PERMISO DE CONDUCIR	\$0.00	\$3,778.50	\$3,778.50
	FALTA DE LICENCIA O PERMISO PARA CONDUCIR NO VIGENTE	\$0.00	\$3,778.50	\$3,778.50
	CIRCULACION	\$423.64	\$3,297.86	\$3,721.50
	CAUSAR DAÑOS EN LAS VIAS PUBLICAS	\$423.64	-\$85.64	\$338.00
	DARSE ALA FUGA DESPUES DE HABERLE INDICADO HACER ALTO UN AGENTE DE TRANSITO	\$0.00	\$566.00	\$566.00
	POR NO UTILIZAR LOS CINTURONES DE SEGURIDAD	\$0.00	\$544.00	\$544.00
	CONDUCIR MOTOSICLETAS SIN CASCO O ANTEOJOS PROTECTORES O PASAJERO SIN CASCO	\$0.00	\$340.50	\$340.50
	POR CONDUCIR EN ESTADO DE EBRIEDAD, O BAJO LOS EFECTOS DE CUALQUIER DROGA	\$0.00	\$1,933.00	\$1,933.00
	ESTACIONAMIENTO	\$0.00	\$1,702.00	\$1,702.00
	EN LUGAR PROHIBIDO	\$0.00	\$1,702.00	\$1,702.00
	VELOCIDAD	\$0.00	\$2,965.00	\$2,965.00
	FALTA DE PRECAUCION	\$0.00	\$2,965.00	\$2,965.00
	DOCUMENTOS DEL VEHICULO	\$0.00	\$569.00	\$569.00
	SIN TARJETA DE CIRCULACION	\$0.00	\$569.00	\$569.00
	INCUMPLIMIENTO DEL ACUERDO PACTADO BAJO CONVENIO DE COLABORACION ADMINISTRATIVAS	\$0.00	\$227.00	\$227.00
	INFRACCIONES AL REGLAMENTO DE MERCADOS DEL MUNICIPIO	\$0.00	\$200.00	\$200.00
	POSESION O VENTA EN LOS PUESTO DE MATERIAS INFLAMABLE O EXPLOSIVOS	\$0.00	\$200.00	\$200.00
61-09	OTROS APROVECHAMIENTOS	\$0.00	\$808,380.56	\$808,380.56
	Otros Aprovechamientos	\$0.00	\$808,380.56	\$808,380.56
	DONATIVOS	\$0.00	\$808,380.56	\$808,380.56
	DONATIVOS	\$0.00	\$808,380.56	\$808,380.56
69.00	Aprovechamientos no Comprendidos en la Ley de Ingresos Vigente, Causados en Ejercicios Fiscales Anteriores	\$546,583.38	-\$546,583.38	\$0.00
	REZAGO EN IMPUESTOS Y DERECHOS	\$546,583.38	-\$546,583.38	\$0.00
81.00	Participaciones	\$54,326,578.00	\$3,760,366.46	\$58,086,944.46
	LAS QUE GENERE EL SISTEMA NACIONAL DE COORDINACION FISCAL	\$54,326,578.00	\$3,760,366.46	\$58,086,944.46
	(FGP) FONDO GENERAL DE PARICIPACIONES	\$52,141,083.00	-\$10,081,119.00	\$42,059,964.00
	(FFM) FONDO DE FOMENTO MUNICIPAL	\$0.00	\$10,317,629.00	\$10,317,629.00
	PARTICIPACIONES DE GASOLINA Y DIESEL	\$0.00	\$413,130.00	\$413,130.00
	(IEPS) IMPUESTO ESPECIAL EN PRODUCTOS Y SERVICIOS	\$0.00	\$523,864.00	\$523,864.00
	(ISAN) IMPUESTO SOBRE AUTOMOVILES NUEVOS	\$0.00	\$799,828.00	\$799,828.00

MUNICIPIO DE MAZATEPEC

DEL ESTADO DE MORELOS

AMPLIACIONES, REDUCCIONES Y MODIFICACIONES PRESUPUESTALES DEL INGRESO DEL PERIODO ENERO A DICIEMBRE DE 2025

Fuente de Ingresos	Ley de Ingresos Estimada	Ampliaciones / (Reducciones)	Ley de Ingresos Modificada
(FOFIR) FONDO DE FISCALIZACION Y RECAUDACION	\$1,682,223.00	\$155,879.00	\$1,838,102.00
CUOTA VENTA FINAL DE COMBUSTIBLE	\$503,272.00	-\$503,272.00	\$0.00
LIQUIDACION I.S.R.	\$0.00	\$1,198,394.01	\$1,198,394.01
ISR ENAJENACION DE BIENES INMUEBLES	\$0.00	\$270,576.00	\$270,576.00
INTERESES PARTICIPACIONES	\$0.00	\$11,648.09	\$11,648.09
AJUSTE DE AUDTORIA 1286 "DISTRIBUCION DE PARTICIPACIONES"	\$0.00	\$9,569.36	\$9,569.36
LIQUIDACION IMPUESTO SOBRE EROGACIONES POR REMUNERACIONES AL TRABAJO PERSONAL (ISERTP)	\$0.00	\$644,240.00	\$644,240.00
82.00 Aportaciones	\$26,647,665.00	\$4,585,265.13	\$31,232,930.13
FEDERALES	\$17,170,857.00	\$390,689.79	\$17,561,546.79
FONDO DE APORTACIONES PARA LA INFRAESTRUCTURA	\$8,532,912.00	-\$186,232.32	\$8,346,679.68
FONDO III (FAIS)	\$8,532,912.00	-\$187,807.00	\$8,345,105.00
INTERESES FONDO III	\$0.00	\$1,574.68	\$1,574.68
FONDO DE APORTACIONES PARA EL FORTALECIMIENTO DE LOS MUNICIPIOS Y DE LAS DEMARCACIONES	\$8,637,945.00	\$576,922.11	\$9,214,867.11
FONDO IV	\$8,637,945.00	\$576,635.00	\$9,214,580.00
RENDIMIENTOS FINANCIEROS F IV	\$0.00	\$287.11	\$287.11
ESTATALES	\$9,476,808.00	\$4,194,575.34	\$13,671,383.34
FONDO DE APORTACIONES ESTATALES PARA EL FOMENTO MUNICIPAL	\$0.00	\$10,171,383.31	\$10,171,383.31
FAEFOM	\$0.00	\$7,478,407.00	\$7,478,407.00
RENDIMIENTOS FINANCIEROS FAEFOM	\$0.00	\$0.14	\$0.14
APORTACION BENEFICIARIOS PROGRAMA AGROPECUARIO	\$0.00	\$2,692,976.17	\$2,692,976.17
FAEDE	\$9,476,808.00	-\$9,476,808.00	\$0.00
FAEDE	\$9,476,808.00	-\$9,476,808.00	\$0.00
FONDO PARA EQUIPAMIENTO E INFRAESTRUCTURA MUNICIPAL 2025	\$0.00	\$3,500,000.03	\$3,500,000.03
FONDO PARA EQUIPAMIENTO E INFRAESTRUCTURA MUNICIPAL 2025	\$0.00	\$3,500,000.00	\$3,500,000.00
RENDIMIENTOS FINANCIEROS EQUIPAMIENTO E INFRAESTRUCTURA	\$0.00	\$0.03	\$0.03
Total	\$89,502,112.15	\$10,484,286.64	\$99,986,398.79

ING. GILBERTO ORIHUELA BUSTOS
PRESIDENTE MUNICIPAL

C.P. DANIEL TOLEDO BENITEZ
TESORERO MUNICIPAL



MUNICIPIO DE MAZATEPEC

DEL ESTADO DE MORELOS

AMPLIACIONES, REDUCCIONES Y MODIFICACIONES PRESUPUESTALES DE EGRESOS DE ENERO A DICIEMBRE DE 2025

Ejercicio del Presupuesto		Egresos Aprobado	Ampliaciones / (Reducciones)	Egresos Modificado
1000	SERVICIOS PERSONALES	\$40,957,640.00	-\$4,636,299.90	\$36,321,340.10
1100	REMUNERACIONES AL PERSONAL DE CARÁCTER PERMANENTE	\$14,551,240.00	-\$1,591,284.04	\$12,959,955.96
1110	Dietas	\$3,156,720.00	\$35,418.28	\$3,192,138.28
1111	Dietas	\$3,156,720.00	\$35,418.28	\$3,192,138.28
1130	Sueldos base al personal permanente	\$11,394,520.00	-\$1,626,702.32	\$9,767,817.68
1131	Sueldos base al personal permanente	\$11,394,520.00	-\$1,626,702.32	\$9,767,817.68
1200	REMUNERACIONES AL PERSONAL DE CARÁCTER TRANSITORIO	\$15,498,200.00	-\$943,132.28	\$14,555,067.72
1220	Sueldos base al personal eventual	\$15,498,200.00	-\$943,132.28	\$14,555,067.72
1221	Sueldos base al personal eventual	\$15,498,200.00	-\$943,132.28	\$14,555,067.72
1300	REMUNERACIONES ADICIONALES Y ESPECIALES	\$10,606,200.00	-\$1,799,883.58	\$8,806,316.42
1320	Primas de vacaciones, dominical y gratificación de fin de año	\$5,967,200.00	-\$2,222,309.54	\$3,744,890.46
1321	Primas de vacaciones, dominical y gratificación de fin de año	\$5,967,200.00	-\$2,222,309.54	\$3,744,890.46
1330	Horas extraordinarias	\$0.00	\$24,000.00	\$24,000.00
1331	Horas extraordinarias	\$0.00	\$24,000.00	\$24,000.00
1340	Compensaciones	\$4,639,000.00	\$398,425.96	\$5,037,425.96
1341	Compensaciones	\$4,639,000.00	\$398,425.96	\$5,037,425.96
1500	OTRAS PRESTACIONES SOCIALES Y ECONÓMICAS	\$252,000.00	-\$252,000.00	\$0.00
1520	Indemnizaciones	\$97,000.00	-\$97,000.00	\$0.00
1521	Indemnizaciones	\$97,000.00	-\$97,000.00	\$0.00
1590	Otras prestaciones sociales y económicas	\$155,000.00	-\$155,000.00	\$0.00
1591	Otras prestaciones sociales y económicas	\$155,000.00	-\$155,000.00	\$0.00
1600	PREVISIONES	\$50,000.00	-\$50,000.00	\$0.00
1610	Previsiones de carácter laboral, económica y de seguridad social	\$50,000.00	-\$50,000.00	\$0.00
1611	Previsiones de carácter laboral, económica y de seguridad social	\$50,000.00	-\$50,000.00	\$0.00
2000	MATERIALES Y SUMINISTROS	\$7,758,500.00	\$223,874.56	\$7,982,374.56
2100	MATERIALES DE ADMINISTRACIÓN, EMISIÓN DE DOCUMENTOS Y ARTÍCULOS OFICIALES	\$923,000.00	\$443,845.15	\$1,366,845.15
2110	Materiales, útiles y equipos menores de oficina	\$427,000.00	-\$89,472.71	\$337,527.29
2111	Materiales, útiles y equipos menores de oficina	\$427,000.00	-\$89,472.71	\$337,527.29
2120	Materiales y útiles de impresión y reproducción	\$87,000.00	\$372,672.91	\$459,672.91
2121	Materiales y útiles de impresión y reproducción	\$87,000.00	\$372,672.91	\$459,672.91
2140	Materiales, útiles y equipos menores de tecnologías de la información y comunicaciones	\$122,000.00	-\$94,141.73	\$27,858.27
2141	Materiales, útiles y equipos menores de tecnologías de la información y comunicaciones	\$122,000.00	-\$94,141.73	\$27,858.27

MUNICIPIO DE MAZATEPEC

DEL ESTADO DE MORELOS

AMPLIACIONES, REDUCCIONES Y MODIFICACIONES PRESUPUESTALES DE EGRESOS DE ENERO A DICIEMBRE DE 2025

Ejercicio del Presupuesto		Egresos Aprobado	Ampliaciones / (Reducciones)	Egresos Modificado
2150	Material impreso e información digital	\$60,000.00	\$299,710.40	\$359,710.40
2151	Material impreso e información digital	\$60,000.00	\$299,710.40	\$359,710.40
2160	Material de limpieza	\$167,000.00	-\$44,569.72	\$122,430.28
2161	Material de limpieza	\$167,000.00	-\$44,569.72	\$122,430.28
2170	Materiales y útiles de enseñanza	\$0.00	\$726.80	\$726.80
2171	Materiales y útiles de enseñanza	\$0.00	\$726.80	\$726.80
2180	Materiales para el registro e identificación de bienes y personas	\$60,000.00	-\$1,080.80	\$58,919.20
2181	Materiales para el registro e identificación de bienes y personas	\$60,000.00	-\$1,080.80	\$58,919.20
2200	ALIMENTOS Y UTENSILIOS	\$484,000.00	-\$272,577.92	\$211,422.08
2210	Productos alimenticios para personas	\$484,000.00	-\$272,577.92	\$211,422.08
2211	Productos alimenticios para personas	\$484,000.00	-\$272,577.92	\$211,422.08
2400	MATERIALES Y ARTÍCULOS DE CONSTRUCCIÓN Y DE REPARACIÓN	\$1,037,500.00	-\$164,403.75	\$873,096.25
2410	Productos minerales no metálicos	\$0.00	\$36,872.20	\$36,872.20
2411	Productos minerales no metálicos	\$0.00	\$36,872.20	\$36,872.20
2420	Cemento y productos de concreto	\$5,000.00	\$57,338.15	\$62,338.15
2421	Cemento y productos de concreto	\$5,000.00	\$57,338.15	\$62,338.15
2430	Cal, yeso y productos de yeso	\$0.00	\$5,360.05	\$5,360.05
2431	Cal, yeso y productos de yeso	\$0.00	\$5,360.05	\$5,360.05
2440	Madera y productos de madera	\$0.00	\$1,334.60	\$1,334.60
2441	Madera y productos de madera	\$0.00	\$1,334.60	\$1,334.60
2450	Vidrio y productos de vidrio	\$0.00	\$1,550.00	\$1,550.00
2451	Vidrio y productos de vidrio	\$0.00	\$1,550.00	\$1,550.00
2460	Material eléctrico y electrónico	\$558,500.00	-\$263,567.45	\$294,932.55
2461	Material eléctrico y electrónico	\$558,500.00	-\$263,567.45	\$294,932.55
2470	Artículos metálicos para la construcción	\$0.00	\$13,989.81	\$13,989.81
2471	Artículos metálicos para la construcción	\$0.00	\$13,989.81	\$13,989.81
2480	Materiales complementarios	\$24,000.00	\$201,569.98	\$225,569.98
2481	Materiales complementarios	\$24,000.00	\$201,569.98	\$225,569.98
2490	Otros materiales y artículos de construcción y reparación	\$450,000.00	-\$218,851.09	\$231,148.91
2491	Otros materiales y artículos de construcción y reparación	\$450,000.00	-\$218,851.09	\$231,148.91
2500	PRODUCTOS QUÍMICOS, FARMACÉUTICOS Y DE LABORATORIO	\$293,000.00	\$190,195.81	\$483,195.81
2520	Fertilizantes, pesticidas y otros agroquímicos	\$73,000.00	\$150,479.27	\$223,479.27

MUNICIPIO DE MAZATEPEC

DEL ESTADO DE MORELOS

AMPLIACIONES, REDUCCIONES Y MODIFICACIONES PRESUPUESTALES DE EGRESOS DE ENERO A DICIEMBRE DE 2025

Ejercicio del Presupuesto		Egresos Aprobado	Ampliaciones / (Reducciones)	Egresos Modificado
2521	Fertilizantes, pesticidas y otros agroquímicos	\$73,000.00	\$150,479.27	\$223,479.27
2530	Medicinas y productos farmacéuticos	\$10,000.00	\$18,943.89	\$28,943.89
2531	Medicinas y productos farmacéuticos	\$10,000.00	\$18,943.89	\$28,943.89
2540	Materiales, accesorios y suministros médicos	\$40,000.00	\$47,252.13	\$87,252.13
2541	Materiales, accesorios y suministros médicos	\$40,000.00	\$47,252.13	\$87,252.13
2590	Otros productos químicos	\$170,000.00	-\$26,479.48	\$143,520.52
2591	Otros productos químicos	\$170,000.00	-\$26,479.48	\$143,520.52
2600	COMBUSTIBLES, LUBRICANTES Y ADITIVOS	\$3,796,000.00	-\$180,821.38	\$3,615,178.62
2610	Combustibles, lubricantes y aditivos	\$3,796,000.00	-\$180,821.38	\$3,615,178.62
2611	Combustibles, lubricantes y aditivos	\$3,796,000.00	-\$180,821.38	\$3,615,178.62
2700	VESTUARIO, BLANCOS, PRENDAS DE PROTECCIÓN Y ARTÍCULOS DEPORTIVOS	\$40,000.00	\$268,679.29	\$308,679.29
2710	Vestuario y uniformes	\$35,000.00	\$228,970.32	\$263,970.32
2711	Vestuario y uniformes	\$35,000.00	\$228,970.32	\$263,970.32
2720	Prendas de seguridad y protección personal	\$5,000.00	\$38,928.97	\$43,928.97
2721	Prendas de seguridad y protección personal	\$5,000.00	\$38,928.97	\$43,928.97
2750	Blancos y otros productos textiles, excepto prendas de vestir	\$0.00	\$780.00	\$780.00
2751	Blancos y otros productos textiles, excepto prendas de vestir	\$0.00	\$780.00	\$780.00
2900	HERRAMIENTAS, REFACCIONES Y ACCESORIOS MENORES	\$1,185,000.00	-\$61,042.64	\$1,123,957.36
2910	Herramientas menores	\$531,000.00	-\$311,269.30	\$219,730.70
2911	Herramientas menores	\$531,000.00	-\$311,269.30	\$219,730.70
2920	Refacciones y accesorios menores de edificios	\$14,000.00	\$11,446.79	\$25,446.79
2921	Refacciones y accesorios menores de edificios	\$14,000.00	\$11,446.79	\$25,446.79
2930	Refacciones y accesorios menores de mobiliario y equipo de administración, educacional y recreativo	\$0.00	\$116,168.91	\$116,168.91
2931	Refacciones y accesorios menores de mobiliario y equipo de administración, educacional y recreativo	\$0.00	\$116,168.91	\$116,168.91
2940	Refacciones y accesorios menores de equipo de cómputo y tecnologías de la información	\$8,000.00	\$21,461.86	\$29,461.86
2941	Refacciones y accesorios menores de equipo de cómputo y tecnologías de la información	\$8,000.00	\$21,461.86	\$29,461.86
2960	Refacciones y accesorios menores de equipo de transporte	\$604,000.00	\$10,472.39	\$614,472.39
2961	Refacciones y accesorios menores de equipo de transporte	\$604,000.00	\$10,472.39	\$614,472.39
2980	Refacciones y accesorios menores de maquinaria y otros equipos	\$28,000.00	\$90,676.71	\$118,676.71
2981	Refacciones y accesorios menores de maquinaria y otros equipos	\$28,000.00	\$90,676.71	\$118,676.71
3000	SERVICIOS GENERALES	\$11,135,030.00	\$11,774,814.76	\$22,909,844.76
3100	SERVICIOS BÁSICOS	\$5,476,500.00	\$577,066.12	\$6,053,566.12

**MUNICIPIO DE MAZATEPEC
DEL ESTADO DE MORELOS**

**AMPLIACIONES, REDUCCIONES Y MODIFICACIONES PRESUPUESTALES DE EGRESOS DE ENERO A
DICIEMBRE DE 2025**

Ejercicio del Presupuesto		Egresos Aprobado	Ampliaciones / (Reducciones)	Egresos Modificado
3110	Energía eléctrica	\$5,086,500.00	\$773,479.81	\$5,859,979.81
3111	Energía eléctrica	\$5,086,500.00	\$773,479.81	\$5,859,979.81
3130	Agua	\$156,500.00	-\$131,760.00	\$24,740.00
3131	Agua	\$156,500.00	-\$131,760.00	\$24,740.00
3140	Telefonía tradicional	\$13,500.00	\$37,452.19	\$50,952.19
3141	Telefonía tradicional	\$13,500.00	\$37,452.19	\$50,952.19
3170	Servicios de acceso de Internet, redes y procesamiento de información	\$220,000.00	-\$102,662.88	\$117,337.12
3171	Servicios de acceso de Internet, redes y procesamiento de información	\$220,000.00	-\$102,662.88	\$117,337.12
3180	Servicios postales y telegráficos	\$0.00	\$557.00	\$557.00
3181	Servicios postales y telegráficos	\$0.00	\$557.00	\$557.00
3200	SERVICIOS DE ARRENDAMIENTO	\$656,500.00	\$2,075,509.19	\$2,732,009.19
3220	Arrendamiento de edificios	\$32,500.00	\$30,700.00	\$63,200.00
3221	Arrendamiento de edificios	\$32,500.00	\$30,700.00	\$63,200.00
3230	Arrendamiento de mobiliario y equipo de administración, educacional y recreativo	\$85,000.00	-\$38,039.66	\$46,960.34
3231	Arrendamiento de mobiliario y equipo de administración, educacional y recreativo	\$85,000.00	-\$38,039.66	\$46,960.34
3250	Arrendamiento de equipo de transporte	\$49,000.00	\$151,952.00	\$200,952.00
3251	Arrendamiento de equipo de transporte	\$49,000.00	\$151,952.00	\$200,952.00
3260	Arrendamiento de maquinaria, otros equipos y herramientas	\$480,000.00	\$1,902,522.01	\$2,382,522.01
3261	Arrendamiento de maquinaria, otros equipos y herramientas	\$480,000.00	\$1,902,522.01	\$2,382,522.01
3270	Arrendamiento de activos intangibles	\$0.00	\$31,791.34	\$31,791.34
3271	Arrendamiento de activos intangibles	\$0.00	\$31,791.34	\$31,791.34
3290	Otros arrendamientos	\$10,000.00	-\$3,416.50	\$6,583.50
3291	Otros arrendamientos	\$10,000.00	-\$3,416.50	\$6,583.50
3300	SERVICIOS PROFESIONALES, CIENTÍFICOS, TÉCNICOS Y OTROS SERVICIOS	\$351,000.00	\$683,071.20	\$1,034,071.20
3310	Servicios legales, de contabilidad, auditoría y relacionados	\$40,000.00	\$335,697.71	\$375,697.71
3311	Servicios legales, de contabilidad, auditoría y relacionados	\$40,000.00	\$335,697.71	\$375,697.71
3320	Servicios de diseño, arquitectura, ingeniería y actividades relacionadas	\$0.00	\$104,050.70	\$104,050.70
3321	Servicios de diseño, arquitectura, ingeniería y actividades relacionadas	\$0.00	\$104,050.70	\$104,050.70
3330	Servicios de consultoría administrativa, procesos, técnica y en tecnologías de la información	\$45,000.00	\$55,986.32	\$100,986.32
3331	Servicios de consultoría administrativa, procesos, técnica y en tecnologías de la información	\$45,000.00	\$55,986.32	\$100,986.32
3340	Servicios de capacitación	\$26,000.00	\$195,803.77	\$221,803.77
3341	Servicios de capacitación	\$26,000.00	\$195,803.77	\$221,803.77

MUNICIPIO DE MAZATEPEC

DEL ESTADO DE MORELOS

AMPLIACIONES, REDUCCIONES Y MODIFICACIONES PRESUPUESTALES DE EGRESOS DE ENERO A DICIEMBRE DE 2025

Ejercicio del Presupuesto		Egresos Aprobado	Ampliaciones / (Reducciones)	Egresos Modificado
3360	Servicios de apoyo administrativo, traducción, fotocopiado e impresión	\$20,000.00	-\$16,657.24	\$3,342.76
3361	Servicios de apoyo administrativo, fotocopiado e impresión	\$20,000.00	-\$16,657.24	\$3,342.76
3390	Servicios profesionales, científicos y técnicos integrales	\$220,000.00	\$8,189.94	\$228,189.94
3391	Servicios profesionales, científicos y técnicos integrales	\$220,000.00	\$8,189.94	\$228,189.94
3400	SERVICIOS FINANCIEROS, BANCARIOS Y COMERCIALES	\$303,000.00	\$57,698.59	\$360,698.59
3410	Servicios financieros y bancarios	\$0.00	\$17.00	\$17.00
3411	Servicios financieros y bancarios	\$0.00	\$17.00	\$17.00
3440	Seguros de responsabilidad patrimonial y fianzas	\$0.00	\$80,715.43	\$80,715.43
3441	Seguros de responsabilidad patrimonial y fianzas	\$0.00	\$80,715.43	\$80,715.43
3450	Seguro de bienes patrimoniales	\$216,000.00	-\$43,643.51	\$172,356.49
3451	Seguro de bienes patrimoniales	\$216,000.00	-\$43,643.51	\$172,356.49
3460	Almacenaje, envase y embalaje	\$0.00	\$20,000.00	\$20,000.00
3461	Almacenaje, envase y embalaje	\$0.00	\$20,000.00	\$20,000.00
3470	Fletes y maniobras	\$19,000.00	-\$6,868.00	\$12,132.00
3471	Fletes y maniobras	\$19,000.00	-\$6,868.00	\$12,132.00
3481	Comisiones por ventas	\$53,000.00	-\$6,085.34	\$46,914.66
3490	Servicios financieros, bancarios y comerciales integrales	\$15,000.00	\$13,563.01	\$28,563.01
3491	Servicios financieros, bancarios y comerciales integrales	\$15,000.00	\$13,563.01	\$28,563.01
3500	SERVICIOS DE INSTALACIÓN, REPARACIÓN, MANTENIMIENTO Y CONSERVACIÓN	\$1,432,550.00	\$314,414.23	\$1,746,964.23
3510	Conservación y mantenimiento menor de inmuebles	\$307,000.00	\$374,590.28	\$681,590.28
3511	Conservación y mantenimiento menor de inmuebles	\$307,000.00	\$374,590.28	\$681,590.28
3520	Instalación, reparación y mantenimiento de mobiliario y equipo de administración, educacional y recreativo	\$0.00	\$20,587.25	\$20,587.25
3521	Instalación, reparación y mantenimiento de mobiliario y equipo de administración, educacional y recreativo	\$0.00	\$20,587.25	\$20,587.25
3530	Instalación, reparación y mantenimiento de equipo de cómputo y tecnología de la información	\$151,000.00	-\$91,356.75	\$59,643.25
3531	Instalación, reparación y mantenimiento de equipo de cómputo y tecnologías de la información	\$151,000.00	-\$91,356.75	\$59,643.25
3550	Reparación y mantenimiento de equipo de transporte	\$655,050.00	\$3,093.09	\$658,143.09
3551	Reparación y mantenimiento de equipo de transporte	\$655,050.00	\$3,093.09	\$658,143.09
3570	Instalación, reparación y mantenimiento de maquinaria, otros equipos y herramienta	\$307,500.00	-\$109,402.75	\$198,097.25
3571	Instalación, reparación y mantenimiento de maquinaria, otros equipos y herramienta	\$307,500.00	-\$109,402.75	\$198,097.25
3580	Servicios de limpieza y manejo de desechos	\$12,000.00	\$2,803.07	\$14,803.07
3581	Servicios de limpieza y manejo de desechos	\$12,000.00	\$2,803.07	\$14,803.07

MUNICIPIO DE MAZATEPEC

DEL ESTADO DE MORELOS

AMPLIACIONES, REDUCCIONES Y MODIFICACIONES PRESUPUESTALES DE EGRESOS DE ENERO A DICIEMBRE DE 2025

Ejercicio del Presupuesto		Egresos Aprobado	Ampliaciones / (Reducciones)	Egresos Modificado
4310	Subsidios a la producción	\$9,476,808.00	-\$2,315,215.88	\$7,161,592.12
4311	Subsidios a la producción	\$9,476,808.00	-\$2,315,215.88	\$7,161,592.12
4391	Otros Subsidios	\$1,000,000.00	-\$756,503.00	\$243,497.00
4400	AYUDAS SOCIALES	\$3,312,919.00	\$4,537,676.09	\$7,850,595.09
4410	Ayudas sociales a personas	\$3,252,919.00	\$4,595,176.09	\$7,848,095.09
4411	Ayudas sociales a personas	\$3,252,919.00	\$4,595,176.09	\$7,848,095.09
4430	Ayudas sociales a instituciones de enseñanza	\$60,000.00	-\$57,500.00	\$2,500.00
4431	Ayudas sociales a instituciones de enseñanza	\$60,000.00	-\$57,500.00	\$2,500.00
4500	PENSIONES Y JUBILACIONES	\$2,067,084.00	\$89,535.49	\$2,156,619.49
4510	Pensiones	\$2,067,084.00	\$89,535.49	\$2,156,619.49
4511	Pensiones	\$2,067,084.00	\$89,535.49	\$2,156,619.49
5000	BIENES MUEBLES, INMUEBLES E INTANGIBLES	\$1,857,473.00	\$207,963.82	\$2,065,436.82
5100	MOBILIARIO Y EQUIPO DE ADMINISTRACIÓN	\$380,000.00	-\$209,863.23	\$170,136.77
5110	Muebles de oficina y estantería	\$250,000.00	-\$250,000.00	\$0.00
5111	Muebles de oficina y estantería	\$250,000.00	-\$250,000.00	\$0.00
5150	Equipo de cómputo y de tecnologías de la información	\$130,000.00	\$31,717.27	\$161,717.27
5151	Equipo de cómputo y de tecnología de la información	\$130,000.00	\$31,717.27	\$161,717.27
5190	Otros mobiliarios y equipos de administración	\$0.00	\$8,419.50	\$8,419.50
5191	Otros mobiliarios y equipos de administración	\$0.00	\$8,419.50	\$8,419.50
5200	MOBILIARIO Y EQUIPO EDUCACIONAL Y RECREATIVO	\$0.00	\$9,499.00	\$9,499.00
5210	Equipos y aparatos audiovisuales	\$0.00	\$9,499.00	\$9,499.00
5211	Equipos y aparatos audiovisuales	\$0.00	\$9,499.00	\$9,499.00
5400	VEHÍCULOS Y EQUIPO DE TRANSPORTE	\$1,477,473.00	\$312,917.00	\$1,790,390.00
5410	Vehículos y equipo terrestre	\$1,477,473.00	\$312,917.00	\$1,790,390.00
5411	Vehículos y equipo terrestre	\$1,477,473.00	\$312,917.00	\$1,790,390.00
5600	MAQUINARIA, OTROS EQUIPOS Y HERRAMIENTAS	\$0.00	\$95,411.05	\$95,411.05
5630	Maquinaria y equipo de construcción	\$0.00	\$10,950.00	\$10,950.00
5631	Maquinaria y equipo de construcción	\$0.00	\$10,950.00	\$10,950.00
5690	Otros equipos	\$0.00	\$84,461.05	\$84,461.05
5691	Otros equipos	\$0.00	\$84,461.05	\$84,461.05
6000	INVERSIÓN PÚBLICA	\$11,436,658.15	\$3,770,958.31	\$15,207,616.46
6100	OBRA PÚBLICA EN BIENES DE DOMINIO PÚBLICO	\$11,436,658.15	\$3,770,958.31	\$15,207,616.46

MUNICIPIO DE MAZATEPEC

DEL ESTADO DE MORELOS

AMPLIACIONES, REDUCCIONES Y MODIFICACIONES PRESUPUESTALES DE EGRESOS DE ENERO A DICIEMBRE DE 2025

Ejercicio del Presupuesto		Egresos Aprobado	Ampliaciones / (Reducciones)	Egresos Modificado
6120	Edificación no habitacional	\$0.00	\$3,853,878.96	\$3,853,878.96
6121	Edificación no habitacional	\$0.00	\$3,853,878.96	\$3,853,878.96
6130	Construcción de obras para el abastecimiento de agua, petróleo, gas, electricidad y telecomunicaciones	\$0.00	\$4,461,913.93	\$4,461,913.93
6131	Construcción de obras para el abastecimiento de agua, petróleo, gas, electricidad y telecomunicaciones	\$0.00	\$4,461,913.93	\$4,461,913.93
6140	División de terrenos y construcción de obras de urbanización	\$11,436,658.15	-\$4,546,409.14	\$6,890,249.01
6141	División de terrenos y construcción de obras de urbanización	\$11,436,658.15	-\$4,546,409.14	\$6,890,249.01
6150	Construcción de vías de comunicación	\$0.00	\$1,574.56	\$1,574.56
6151	Construcción de vías de comunicación	\$0.00	\$1,574.56	\$1,574.56
9911	ADEFAS	\$500,000.00	-\$500,000.00	\$0.00
	Total	\$89,502,112.15	\$12,396,804.25	\$101,898,916.40

ING. GILBERTO ORIHUELA BUSTOS
PRESIDENTE MUNICIPAL

C.P. DANIEL TOLEDO BENITEZ
TESORERO MUNICIPAL





**RELACIÓN DE BIENES MUEBLES
E INMUEBLES AL 31 DE
DICIEMBRE 2025**

AYUNTAMIENTO MUNICIPAL DE MAZATEPEC, MORELOS 2025 – 2027

DIRECCIÓN DE PATRIMONIO MUNICIPAL

INVENTARIO DE BIENES MUEBLES

CUENTA PÚBLICA



CÓDIGO	DESCRIPCIÓN DEL BIEN MUEBLE	VALOR EN LIBROS
UNIDAD ADMINISTRATIVA: 1 REGIDURÍA		
MM/RH/2016/0001	ARCHIVERO	\$ 214.93
MM/RH/2016/0004	MESA DE TRABAJO	\$ 1,218.00
MM/RH/2016/001	SILLA EJECUTIVA	\$ 1,169.28
MM/RH/2018/0015	TECLADO	\$ 126.67
MM/RH/2018/0016	MOUSE	\$ 38.98
MM/RH/2018/0014	MONITOR CON CPU	\$ 7,998.00
MM/RH/2019/001	DISPENSADOR DE AGUA FRÍA Y CALIENTE	\$ 1,849.01
MM/RH/2024/001	SILLA DE OFICINA	\$ 614.59
MM/RH/2024/002	SILLA DE OFICINA	\$ 614.59
Mm/rh/2025/001	impresora	\$6496.00
UNIDAD ADMINISTRATIVA: 2 REGIDURÍA		
MM/RBS/2016/001	ARCHIVERO	\$ 974.40
MM/RBS/2016/002	ESCRITORIO	\$ 292.32
MM/RBS/2016/003	ESCRITORIO	\$ 866.52
MM/RBS/2016/004	SILLA	\$ 193.91
MM/RBS/2016/005	SILLA	\$ 38.96
MM/RBS/2016/009	SILLÓN EJECUTIVO	\$ 389.76
MM/RBS/2016/010	COMPUTADORA	
MM/RBS/2016/011	MOUSE	
MM/RBS/2016/012	TECLADO	
MM/RBS/2016/013	VENTILADOR	\$ 632.39
MM/RBS/2022/001	CARGADOR PARA COMPUTADORA DE ESCRITORIO	\$ 986.00
UNIDAD ADMINISTRATIVA: 3 REGIDURÍA		
MM/RT/2019/0001	ARCHIVERO	\$ 1,503.60
MM/RT/2019/0002	COLUMPIO	\$ 252.00
MM/RT/2019/0003	REGULADOR	\$ 461.16
MM/RT/2019/0004	SILLA	\$ 327.60
MM/RT/2019/0005	SILLA	\$ 327.60
MM/RT/2019/0007	SILLA	\$ 327.60
MM/RT/2019/0008	SILLÓN EJECUTIVO	\$ 1,169.28
MM/RT/2019/0009	TELÉFONO	\$ 294.00
MM/RT/2019/0014	VENTILADOR	\$ 1,260.00
MM/RT/2019/0028	ESCRITORIO	\$ 840.00
MM/RT/2019/0029	LIBRERO	\$ 2,100.00
MM/RT/2022/001	SILLA SECRETARIAL	\$ 1,399.00
MM/RT/2022/002	ESCRITORIO SECRETARIAL	\$ 5,900.00
MM/RT/2022/003	DISPENSADOR DE AGUA	\$ 2,300.00
MM/RT/2022/004	REGULADOR	\$ 672.80
MM/RT/2023/01	EQUIPO DE COMPUTO	\$ 9,413.00
UNIDAD ADMINISTRATIVA: AYUDANTÍA DE CUAUCHICHINOLA		
MM/SM/ACUAUCHI/2019/001	2 ARCHIVEROS	

AYUNTAMIENTO MUNICIPAL DE MAZATEPEC, MORELOS 2025 – 2027
DIRECCIÓN DE PATRIMONIO MUNICIPAL
INVENTARIO DE BIENES MUEBLES
CUENTA PÚBLICA



CÓDIGO	DESCRIPCIÓN DEL BIEN MUEBLE	VALOR EN LIBROS
MM/SM/ACUAUCHI/2019/002	BANDERA	
MM/SM/ACUAUCHI/2019/003	ASTA BANDERA	
MM/SM/ACUAUCHI/2019/004	1 CINTURÓN	
MM/SM/ACUAUCHI/2019/005	NICHO	
MM/SM/ACUAUCHI/2019/006	CUADRO	
MM/SM/ACUAUCHI/2019/007	4 ESCRITORIOS	
MM/SM/ACUAUCHI/2019/008	PORTA GARRAFON	
MM/SM/ACUAUCHI/2024/001	COMPUTADORA	S/F
UNIDAD ADMINISTRATIVA: AYUDANTÍA DE SANTA CRUZ VISTA ALEGRE		
MM/SM/AYSC2016/001	AMPLIFICADOR	
MM/SM/AYSC2016/002	ASTA DE BANDERA	
MM/SM/AYSC2016/003	ASTA DE BANDERA	
MM/SM/AYSC2016/004	ASTA DE BANDERA	
MM/SM/AYSC2016/005	BANDERA	
MM/SM/AYSC2016/007	CUADRO GRANDE	
MM/SM/AYSC2016/008	ESCALERA DE ALUMINIO	
MM/SM/AYSC2016/009	ESCRITORIO SECRETARIAL	
MM/SM/AYSC2016/010	MANGUERA	
MM/SM/AYSC2016/011	MUEBLE PARA MAQUINA DE COSER	
MM/SM/AYSC2016/012	PORTA BANDERA	
MM/SM/AYSC2016/013	PORTA GARRAFÓN	
MM/SM/AYSC2016/014	SILLON EJECUTIVO	
MM/SM/AYSC2016/015	VENTILADOR DE TECHO	
MM/SM/AYSC2016/016	MOUSE	
MM/SM/AYSC2016/017	IMPRESORA	
MM/SM/AYSC2016/018	MONITOR	
MM/SM/AYSC2016/019	CPU	
MM/SM/AYSC2016/020	TECLADO	
MM/SM/AYSC2016/021	REGULADOR	
MM/SM/AYSC2016/022	VENTILADOR	
MM/SM/AYSC2016/025	PIZARRON 80X60 CM	
MM/SM/AYSC2016/026	BOCINA	
MM/SM/AYSC2016/027	BOCINA	
MM/SM/AYSC2016/029	BOMBA	
MM/SM/AYSC2016/031	BOMBA TRIFÁSICA	
MM/SM/AYSC2016/033	SISTEMA DE ASPERSIÓN	
MM/SM/AYSC2016/036-64	SILLAS	
MM/SM/AYSC2016/0265	MODEM	
MM/SM/AYSC2016/066	PAI INTERNO	
MM/SM/AYSC2016/067	PAI EXTERNO	
MM/SM/AYSC2016/068	FIREWALL/UTM	
MM/SM/AYSC2016/069	REGULADOR PEQUEÑO	
MM/SM/AYSC2016/070	TELÉFONO	
MM/SM/AYSC/2022/001	KIT MOUSE, TECLADO.	\$ 446.00
MM/SM/AYSC/2023/001	DOS TABLONES GRANDES	\$ 3,067.00
MM/SM/AYSC/2023/002	CUATRO SILLAS TUBULAR	\$ 1,729.79

AYUNTAMIENTO MUNICIPAL DE MAZATEPEC, MORELOS 2025 – 2027
DIRECCIÓN DE PATRIMONIO MUNICIPAL
INVENTARIO DE BIENES MUEBLES
CUENTA PÚBLICA



CÓDIGO	DESCRIPCIÓN DEL BIEN MUEBLE	VALOR EN LIBROS
MM/SM/AYSC/2023/003	BANDERA RASO CON UN MOÑO, UN ASTA BANDERA Y UNA BANDERA DE INTEMPERIE	\$ 2,146.00
UNIDAD ADMINISTRATIVA: CONSEJERÍA JURÍDICA		
MM/SIM-CJ/2016/004	ESCRITORIO	\$ 1,344.00
MM/SIM-CJ/2016/005	EQUIPO DE COMPUTO	\$ 2,100.00
MM/SIM-CJ/2016/006	VENTILADOR	\$ 946.55
MM/SIM/CJ/2022/002	IMPRESORA MULTIFUNCIONAL	\$ 4,350.00
UNIDAD ADMINISTRATIVA: CONTRALORÍA		
MM/SM-AM/2006/002	MESA DE TRABAJO GRIS	\$ 630.00
MM/CM/2016/004	CENTRO DE TRABAJO	\$ 1,512.00
MM/CM/2016/002	ARCHIVERO METÁLICO	\$ 2,856.00
S/N	ANAQUEL	\$ 504.00
MM/PM/2016/009	SILLA GIRATORIA	\$ 1,085.00
MM/CM/2016/010	SILLA GIRATORIA	\$ 1,085.00
MM/PM/2016/008	VENTILADOR DE PISO	\$ 819.83
MM/PM/2016/0007	LAPTOP	\$ 8,039.59
MM/PM/2016/0013	EQUIPO DE COMPUTO ENSAMBLADO	\$ 5,670.00
MM/CM/2023/002	ESCRITORIO MADERA CON DOS CAJONES	
MM/CM/2023/003	ARCHIVERO METÁLICO	
MM/CM/2023/005	VENTILADOR DE PEDESTAL	
MM/CM/2023/006	NO BREAK	
MM/CM/2023/007	ORGANIZADOR CON TRES DIVISIONES	
MM/CM/2023/008	SILLA SECRETARIAL	
MM/CM/2023/009	IMPRESORA	
MM/CM/2023/010	NO BREAK	
MM/CM/2024/001	IMPRESORA MULTIFUNCIONAL	\$ 5,999.01
MM/CM/2024/002	SILLA	
MM/CM/2024/003	SILLA	
UNIDAD ADMINISTRATIVA: COORDINACION DE ARCHIVO MUNICIPAL		
MM/SM-AM/2012/001	ANAQUEL 01	
MM/SM-AM/2012/002	ANAQUEL 02	
MM/SM-AM/2012/003	ANAQUEL 03	
MM/SM-AM/2012/004	ANAQUEL 04	
MM/SM-AM/2012/005	ANAQUEL 05	
MM/SM-AM/2012/006	ANAQUEL 06	
MM/SM-AM/2012/007	ANAQUEL 07	
MM/SM-AM/2012/008	ANAQUEL 08	
MM/SM-AM/2012/009	ANAQUEL 09	
MM/SM-AM/2012/010	ANAQUEL 10	

AYUNTAMIENTO MUNICIPAL DE MAZATEPEC, MORELOS 2025 – 2027

DIRECCIÓN DE PATRIMONIO MUNICIPAL

INVENTARIO DE BIENES MUEBLES

CUENTA PÚBLICA



CÓDIGO	DESCRIPCIÓN DEL BIEN MUEBLE	VALOR EN LIBROS
MM/SM-AM/2012/011	ANAQUEL 11	
MM/SM-AM/2012/012	ANAQUEL 12	
MM/SM-AM/2012/013	ANQUEL 13	
MM/SM-AM/2012/014	ANQUEL 14	
MM/SM-AM/2012/015	ANQUEL 15	
MM/SM-AM/2012/016	ANQUEL 16	
MM/SM-AM/2012/017	ANQUEL 17	
MM/SM-AM/2012/018	ANQUEL 18	
MM/SM-AM/2012/019	ANQUEL 19	
MM/SM-AM/2012/020	ANQUEL 20	
MM/SM-AM/2012/021	ANQUEL 21	
MM/SM-AM/2012/022	ANQUEL 22	
MM/SM-AM/2012/023	ANQUEL 23	
MM/SM-AM/2012/024	ANQUEL 24	
MM/SM-AM/2012/025	ANQUEL 25	
MM/SM-AM/2012/026	ANQUEL 26	
MM/SM-AM/2012/027	ANQUEL 27	
MM/SM-AM/2012/028	ANQUEL 28	
MM/SM-AM/2012/029	ANQUEL 29	
MM/SM-AM/2012/030	ANQUEL 30	
MM/SM-AM/2012/031	ANQUEL 31	
MM/SM-AM/2012/032	ANQUEL 32	
MM/SM-AM/2012/033	ANQUEL 33	
MM/SM-AM/2012/034	ANQUEL 34	
MM/SM-AM/2012/035	ANQUEL 35	
MM/SM-AM/2012/036	ANQUEL 36	
MM/SM-AM/2012/037	ANQUEL 37	
MM/SM-AM/2012/038	ANQUEL 38	
MM/SM-AM/2012/039	ANQUEL 39	
MM/SM-AM/2012/040	ANQUEL 40	
MM/SM-AM/2012/041	ANQUEL 41	
MM/SM-AM/2012/042	ANQUEL 42	
MM/SM-AM/2012/043	ANQUEL 43	
MM/SM-AM/2012/044	ANQUEL 44	
MM/SM-AM/2012/045	ANQUEL 45	
MM/SM-AM/2012/046	ANQUEL 46	
MM/SM-AM/2012/047	ANQUEL 47	
MM/SM-AM/2012/048	ANQUEL 48	
MM/SM-AM/2012/049	ANQUEL 49	
MM/SM-AM/2012/050	ANQUEL 50	
MM/SM-AM/2012/051	ANQUEL 51	
MM/SM-AM/2012/052	ANQUEL 52	
MM/SM-AM/2012/053	ANQUEL 53	
MM/SM-AM/2012/054	ANQUEL 54	
MM/SM-AM/2012/055	ANQUEL 55	
MM/SM-AM/2012/056	ANQUEL 56	
MM/SM-AM/2012/057	ANQUEL 57	

AYUNTAMIENTO MUNICIPAL DE MAZATEPEC, MORELOS 2025 – 2027

DIRECCIÓN DE PATRIMONIO MUNICIPAL

INVENTARIO DE BIENES MUEBLES

CUENTA PÚBLICA



CÓDIGO	DESCRIPCIÓN DEL BIEN MUEBLE	VALOR EN LIBROS
MM/SM-AM/2012/058	ANQUEL 58	
MM/SM-AM/2012/059	ARCHIVERO	
MM/SM-AM/2012/060	CANCEL	
MM/SM-AM/2012/061	LIBRERO	
MM/SM-AM/2012/062	LIBRERO	
MM/SM-AM/2012/063	ESCRITORIO	
MM/SM-AM/2012/064	MESA DE TRABAJO	
MM/SM-AM/2012/069	ESCALERA	
MM/SM-AM/2012/074	ASPIRADORA	
MM/SM-AM/2012/075	LIBRERO	
MM/SM-AM/2012/076	ANAQUEL 59	
MM/SM-AM/2012/077	ANAQUEL 60	
MM/SM-AM/2012/078	ANAQUEL 61	
MM/SM-AM/2012/079	ANAQUEL 62	
MM/SM-AM/2012/080	ANAQUEL 63	
MM/SM-AM/2012/081	ANAQUEL 64	
MM/SM-AM/2012/082	ANAQUEL 65	
MM/SM-AM/2012/083	ANAQUEL 66	
MM/SM-AM/2012/084	ANAQUEL 67	
MM/SM-AM/2012/085	ANAQUEL 68	
MM/SM-AM/2012/086	ANAQUEL 69	
MM/AM/2020/002	IMPRESORA	
MM/AM/2020/001	COMPUTADOR A ENSAMBLADA	
MM/SM-AM/2024/001	IMPRESORA	S/F
MM/SM-AM/2024/002	1 TABLÓN	S/F
MM/SM-AM/2024/003	4 SILLAS	S/F
MM/SM-AM/2024/004	SILLA DE ESCRITORIO	S/F
UNIDAD ADMINISTRATIVA: COORDINACIÓN DE BIENESTAR, ASUNTOS MIGRANTES, INDÍGENAS Y GRUPOS VULNERABLES		
MM/SM-PROS/2016/001	ESCRITORIO	
MM/SM-PROS/2016/002	REGULADOR	
MM/SM-PROS/2016/003	ARCHIVERO	
MM/SM-DDSyH/2019/005	COMPUTADORA ENSAMBLADA CON TARJETA RED	
MM/DDSyH/2016/009	IMPRESORA	
UNIDAD ADMINISTRATIVA: COORDINACIÓN DE CULTURA Y COORDINACIÓN DE TURISMO		
MM/DC-EE/2022/001	STAND PROFESIONAL	
MM/DC-EE/2022/003	GRABADORA PORTÁTIL	
MM/DC-EE/2022/004	MICRÓFONOS CONDENSADOS PROFESIONALES	
MM/DC-EE/2022/005	AUDIFONOS	
MM/DC-EE/2022/006	MEZCLADORA INTERFACE PROFESIONAL	

AYUNTAMIENTO MUNICIPAL DE MAZATEPEC, MORELOS 2025 – 2027
DIRECCIÓN DE PATRIMONIO MUNICIPAL
INVENTARIO DE BIENES MUEBLES
CUENTA PÚBLICA



CÓDIGO	DESCRIPCIÓN DEL BIEN MUEBLE	VALOR EN LIBROS
MM/DC-EE/2022/007	MONITORES	
MM/DC-EE/2022/008	CPU ENSAMBLADO	
MM/DC-EE/2022/009	TECLADO	
MM/DC-EE/2022/011	TRIPIE	
MM/DC-EE/2022/012	CÁMARA FOTOGRÁFICA PROFESIONAL	
MM/DC-EE/2022/013	PANTALLA INFLABLE	
MM/DC-EE/2022/014	PROYECTOR DE 600 LUMENS	
MM/DC-EE/2022/015	MICRÓFONO PARA BOCINAS	
MM/DC-EE/2022/016	BOCINA PORTATIL	
MM/DC-EE/2022/017	MALLA SOMBRA	
MM/DC-EE/2022/018	SILLA PLEGABLES	
MM/DC-EE/2022/019	TABLONES	
MM/DC-EE/2022/020	PIZARRONES PAUTADOS	
MM/DC-EE/2022/021	TECLADOS ELECTRÓNICOS	
MM/DC-EE/2022/023	ESTANTES	
MM/DC-EE/2022/024	ASTRILES	
MM/DC-EE/2022/025	COMPUTADORA DE ESCRITORIO	
MM/DC-EE/2022/026	MOUSE	
MM/DC-EE/2022/027	TECLADO	
MM/DC-EE/2022/028	FALDÓN	
MM/DC-EE/2022/029	PAÑO	
MM/DC-EE/2022/030	LIENZO	
MM/DC-EE/2022/031	ESTANTE	
MM/DC-EE/2022/032	ESCRITORIO	
MM/DC-EE/2022/033	ESCRITORIO	
MM/DC-EE/2024/001	POLINES	
MM/DC-EE/2024/002	TRIPLAY	
MM/DT/2022/001	IMPRESORA	
MM/DT/2022/002	ARCHIVERO	
UNIDAD ADMINISTRATIVA: COORDINACIÓN DE DEPORTES		
MM/DBOP/2022/001	DESMALESADORA	\$ 5,419.99
MM/DBOP/2022/002	SOPLADORA	\$ 4,499.99
MM/PV/2017/DSP/043	TRACTO PODADOR	
MM/DBOP/2023/003	BOMBA DE AGUA SUMERGIBLE	\$ 6,150.00
MM/DBOP/2024/001	MOTO BOMBA	\$ 5,780.28
MM/DBOP/2024/002	BOMBA	\$10,559.00
UNIDAD ADMINISTRATIVA: COORDINACIÓN DE GOBERNACIÓN REGLAMENTOS Y ASUNTOS RELIGIOSOS		

AYUNTAMIENTO MUNICIPAL DE MAZATEPEC, MORELOS 2025 – 2027

DIRECCIÓN DE PATRIMONIO MUNICIPAL

INVENTARIO DE BIENES MUEBLES

CUENTA PÚBLICA



CÓDIGO	DESCRIPCIÓN DEL BIEN MUEBLE	VALOR EN LIBROS
UNIDAD ADMINISTRATIVA: COORDINACIÓN DE LA UNIDAD DE TRANSPARENCIA		
MM/CP-UT/2016/001	ARCHIVERO	\$ 974.40
MM/CP-UT/2016/002	ESCRITORIO SECRETARIAL	\$ 1,169.28
MM/CP-UT/2016/003	NOBREAK	\$ 487.20
MM/CP-UT/2016/004	REGULADOR	\$ 292.32
MM/CP-UT/2016/005	RACK 1.5 MTS. 1 BANDEJA	\$ 1,266.72
MM/CP-UT/2016/006	SILLA SECRETARIAL	\$ 999.00
MM/CP-UT/2016/010	LECTOR EXTERNO LG	\$ 208.80
MM/UT/2022/002	EQUIPO DE COMPUTO ENSAMBLADO	\$ 7,685.87
MM/UT/2022/003	SILLA GIRATORIA CON DESCANSA BRAZOS.	
MM/UT/2024/001	LAPTOP	\$ 7,099.40
UNIDAD ADMINISTRATIVA: COORDINACIÓN DE OFICINA DE PRESIDENCIA		
MM/PM/2016/0001	ARCHIVERO	\$ 779.52
MM/PM/2016/0003	BUSTO DE MORELOS	\$ 1,071.84
MM/PM/2016/0004	BUSTO DE ZAPATA	\$ 1,071.84
MM/PM/2016/0005	CAMPANA	\$ 2,923.20
MM/PM/2016/0006	CUADRO	\$ 487.20
MM/PM/2016/0007	CUADRO	\$ 487.20
MM/PM/2016/0008	ESCRITORIO EJECUTIVO	\$ 2,143.68
MM/PM/2016/0010	SILLON EJECUTIVO	\$ 1,169.28
MM/PM/2016/0012	FRIGOBAR	\$ 1,948.80
MM/PM/2016/0014	SALA DE TRABAJO	\$ 2,436.00
MM/PM/2016/0084	VENTILADOR DE TORRE	\$ 682.08
M/PM/2016/0060	OLEO DE EMILIANO ZAPATA	\$ 876.96
MM/PM/2016/0059	NICHO CON BANDERA	\$ 1,169.28
MM/PM/2016/0097	SILLA SECRETARIAL	
MM/PM/2016/0063-0072	8 MESAS TRAPEZOIDES	\$ 2,923.20
MM/PM-SPA/2016/0002	ESCRITORIO	\$ 1,188.77
MM/PM-SPA/2016/0006	SILLA DE TRABAJO	\$ 448.92
MM/PM-SPA/2016/0009	EQUIPO DE COMPUTO	\$ 6,033.14
MM/PM/2018/001	ARCHIVERO	
MM/PM/2022/003	EQUIPO DE COMPUTO HP	\$ 13,897.56
MM/PM/2023/001	VENTILADOR T46	\$ 1,599.00
MM/PM/2023/002	MESA DE CABILDO.	S/f
MM/PM/2023/003	CARGADOR LENOVO	\$ 754.00
MM/PM/2024/001	IMPRESORA	S/f
MM/PM/2024/002	DISPENSADOR DE AGUA	\$ 2,730.00
MM/PM/2024/003	2 VENTILADORES	\$ 1,598.00
MM/PM/2024/004	LAPTOP	s/f
Mm/pm/2025/01	Teléfono inalámbrico	1354.40
Mm/pm/2025/02	Ventilador de piso	1199
MM/SM-IM/2016/03 (transferencia)	PANTALLA BLANCA PARA PROYECCIÓN	
MM/SM-IM/2016/21	VIDEO PROYECTOR	

AYUNTAMIENTO MUNICIPAL DE MAZATEPEC, MORELOS 2025 – 2027

DIRECCIÓN DE PATRIMONIO MUNICIPAL

INVENTARIO DE BIENES MUEBLES

CUENTA PÚBLICA



CÓDIGO	DESCRIPCIÓN DEL BIEN MUEBLE	VALOR EN LIBROS
(transferencia)		
UNIDAD ADMINISTRATIVA: COORDINACIÓN DE PREVENCIÓN DEL DELITO		
MM/DAPMU-PREV-DEL/2016/001	ARCHIVERO	
MM/DAPMU-PREV-DEL/2016/004	ESCRITORIO	
MM/PD/2020/01	IMPRESORA	
MM/PREV-DEL/2022/001	IMPRESORA	\$ 4,582.00
Mm/prev-del/2025/001	Ventilador de piso	1199
UNIDAD ADMINISTRATIVA: COORDINACIÓN DE TURISMO		
UNIDAD ADMINISTRATIVA: COORDINACIÓN DEL ESCUADRÓN DE RESCATE Y URGENCIAS MEDICAS		
MM/ DSPUM-ER/ 2016/001	ESCRITORIO	
MM/DSPUM-ER/2016/002	TANQUE DE OXIGENO	
MM/DSPUM-ER/2016/003	CAMILLA	
MM/DSPUM-ER/2016/006	CHALECO DE EXTRACCIÓN	
MM/DSPUM-ER/2016/007	ESCRITORIO	
MM/DSPUM-ER/2016/008	CAMILLA MARINA	
MM/DSPUM-ER/2016/009	CAMILLA MARINA	
MM/DSPUM-ER/2016/010	FÉRULAS NEUMÁTICAS 2 JUEGOS	
MM/DSPUM-ER/2016/011	GATO HIDRÁULICO KIT	
MM/DSPUM-ER/2016/012	NEUMÁTICO R-16	
MM/DSPUM-ER/2016/013	TANQUE DE OXIGENO	
MM/DSPUM-ER/2016/014	FÉRULA PEDIÁTRICA (TABLA RÍGIDA)	
MM/DSPUM-ER/2016/016	CARRO CAMILLA	
MM/DSPUM-ER/2016/017	TANQUE DE OXIGENO	
MM/DSPUM-ER/2016/018	1 EQUIPO DE SUTURA	
MM/DSPUM-ER/2022/001	ASPIRADORES DE SECRECIONES	
MM/DSPUM-ER/2022/002	CARRO CAMILLA DE IMPORTACIÓN	
MM/DSPUM-ER/2022/003	REGULADOR GRANDE	
MM/DSPUM-ER/2022/004	DOS CAMAS INDIVIDUALES	\$ 9,499.98
MM/DSPUM-ER/2022/005	ASPERSON MANUAL	\$ 1,200.00
MM/DSPUM-ER/2022/006	OXIMETROS.	\$ 1,345.60
MM/DSPUM-ER/2022/007	REGULADOR DE OXIGENO	\$ 2,900.00
MM/DSPUM-ER/2022/008	BAUMANOMETRO PEDIÁTRICO	\$ 1,015.00
MM/DSPUM-ER/2022/009	GLUCOMETROS	
MM/DSPUM-ER/2023/001	UN CHALECO DE EXTRACCIÓN	
MM/DSPUM-ER/2023/002	FÉRULA PEDIÁTRICA	
MM/DSPUM-ER/2023/003	CAMILLA MARINA DE LONA	
MM/DSPUM-ER/2023/004	TABLA RÍGIDA NARANJA	

AYUNTAMIENTO MUNICIPAL DE MAZATEPEC, MORELOS 2025 – 2027

DIRECCIÓN DE PATRIMONIO MUNICIPAL

INVENTARIO DE BIENES MUEBLES

CUENTA PÚBLICA



CÓDIGO	DESCRIPCIÓN DEL BIEN MUEBLE	VALOR EN LIBROS
MM/DSPUM-ER/2023/005	ESCRITORIO CHARMAN BRUMA	\$ 3,099.00
MM/DSPUM-ER/2024/001	ANAQUEL	
MM/DSPUM-ER/2024/002	DOPPLER	
MM/DSPUM-ER/2024/003	2 CATRES	
MM/DSPUM-ER/2024/004	TANQUE DE OXÍGENO CON BASE	S/F
UNIDAD ADMINISTRATIVA: COORDINACIÓN GENERAL DE ÁREAS		
MM/CA/2023/001	MONITOR	
MM/CA/2023/002	CPU	
MM/CA/2023/003	MOUSE	
MM/CA/2023/004	ESCRITORIO DE CRISTAL	
MM/CA/2023/005	SILLA DE OFICINA	
MM/CA/2023/006	ARCHIVERO	
UNIDAD ADMINISTRATIVA: DIRECCIÓN DE AGUA POTABLE, SANEAMIENTO Y ALCANTARILLADO		
MM/DAP/2016/0001	ANAQUEL	\$ 340.07
MM/DAP/2016/0002	ARCHIVERO	\$ 1,393.39
MM/DAP/2016/0003	ESCRITORIO	\$ 1,900.08
MM/DAP/2016/0004	ESCRITORIO SECRETARIAL	\$ 1,549.30
MM/DAP/2016/0006	TELÉFONO	\$ 336.17
MM/DAP/2016/0007	CORTADORA DE PISO	\$ 15,546.72
MM/DAP/2016/0008	CPU	\$ 3,828.00
MM/DAP/2016/0009	MONITOR	\$ 1,939.06
MM/DAP/2016/0010	TECLADO	\$ 242.63
MM/DAP/2016/0011	MOUSE	\$ 535.92
MM/DAP/2016/0012	BOMBA 3/4	\$ 794.14
MM/DAP/2016/0013	REGULADOR	\$ 281.60
MM/DAP/2016/0014	BOMBA DE AGUA	\$ 427.76
MM/DAP/2016/0015	SILLA DE TRABAJO	\$ 670.39
MM/DAP/2016/0017	BOMBA TRIFASICA DE 5 HP	\$ 6,021.96
MM/DAP/2016/0018	BOMBA	\$ 2,728.32
MM/DAP/2016/0019	KIT TECLADO,MOUSE Y BOCINAS	\$ 671.06
MM/DAP/2016/0020	MODELO PARA VISUALIZAR EL AGUASUBTERRANEA (INCLUYE CAJON DE MADERA)	\$ 584.64
MM/DAP/2016/0021	COMPUTADORA CON TECLADO Y MOUSE	\$ 11,252.00
MM/DAP/2016/0022	IMPRESORA DE PUNTO	\$ 1,622.84
MM/DAP/2016/0023	MAQUINA DESTAPACAÑOS	\$ 22,530.10
MM/DAP/2019/0024	COMPUTADORA ENSAMBLADA *MOUSE *TECLADO *CPU *MONITOR CON TARJETA DE RED	\$ 9,964.40

AYUNTAMIENTO MUNICIPAL DE MAZATEPEC, MORELOS 2025 – 2027

DIRECCIÓN DE PATRIMONIO MUNICIPAL

INVENTARIO DE BIENES MUEBLES

CUENTA PÚBLICA



CÓDIGO	DESCRIPCIÓN DEL BIEN MUEBLE	VALOR EN LIBROS
MM/DAP/2019/0025	REGLA METÁLICA 100 CM	\$ 406.00
MM/DAP/2019/0028	MACRO MEDIDOR	\$ 2,149.00
MM/DAP/2019/0029	MACRO MEDIDOR	
MM/DAP/2019/0030	MACRO MEDIDOR	\$ 30,915.00
MM/DAP/2019/0031	MACRO MEDIDOR	\$ 30,915.00
MM/DAP/2019/0032	MACRO MEDIDOR	\$ 30,915.00
MM/DAP/2019/0033	MACRO MEDIDOR	\$ 30,915.00
MM/DAP/2019/0034	MACRO MEDIDOR	\$ 30,915.00
MM/DAP/2020/01	MOTOBOMBA SUMERGIBLE	\$ 30,915.00
MM/DAP/04	MOTOBOMBA SUMERGIBLE	\$ 30,915.00
MM/DAP/05	MOTOBOMBA SUMERGIBLE	\$ 247,776.00
MM/DAP/10	TRANSFORMADOR	
MM/DAP/11	TRANSFORMADOR	
MM/DAP/12	TRANSFORMADOR	
MM/DAP/13	CASETA DE CONTROL	
MM/DAP/14	CASETA DE CONTROL	
MM/DAP/15	TRANSFORMADOR	
MM/DAP/16	CASETA DE CONTROL	
MM/DAP/17	CASETA DE CONTROL	
MM/DAP/18	CASETA DE CONTROL	
MM/DAP/19	ESMERILADORA ANGULAR	
MM/DAP/20	TRANSFORMADOR	
MM/DAP/21	TRANSFORMADOR	
MM/DAP/22	TRANSFORMADOR	
MM/DAP/23	CASETA DE CONTROL	
MM/DAP/24	CASETA DE CONTROL	
DAPSyDS/2019/DSF/01	BOMBA DOSIFICADORA	
DAPSyDS/2019/DSF/07	BOMBA DOSIFICADORA	
DAPSyDS/2019/DSF/09	BOMBA DOSIFICADORA	
MM/DAP/2021/004	MOTOBOMBA SUMERGIBLE	
MM/DAPSyDS/2022/001	MOTOBOMBA SUMERGIBLE	
MM/DAPSyDS/2022/002	TELÉFONO INALÁMBRICO	
MM/DAPSyDS/2022/003	MOTO BOMBA SUMERGIBLE	\$ 156,600.00
MM/DAPSyDS/2024/001	MOTOBOMBA SUMERGIBLE	\$ 1,113.60
MM/DAPSyDS/2024/002	MOTOBOMBA SUMERGIBLE	\$ 29,000.00
MM/DAPSyDS/2024/003	BANCO DE CAPACITORES	
MM/DAPSyDS/2024/004	BANCO DE CAPACITORES	\$ 117,555.35
MM/DAPSyDS/2024/005	ARRANCADOR	s/f
MM/DAPSyDS/2024/006	BOMBA	\$ 50,470.01
Mm/dapsya/2025/001	Bomba sumergible	1857
UNIDAD ADMINISTRATIVA: DIRECCIÓN DE COMUNICACIÓN SOCIAL		
MM/SM-CS/2016/0001	ARCHIVERO CON 3 CAJONES	\$ 588.00
MM/SM-CS/2016/0003	CENTRO DE TRABAJO	\$ 1,176.00
MM/SM-CS/2016/0004	ESCRITORIO	\$ 588.00

AYUNTAMIENTO MUNICIPAL DE MAZATEPEC, MORELOS 2025 – 2027

DIRECCIÓN DE PATRIMONIO MUNICIPAL

INVENTARIO DE BIENES MUEBLES

CUENTA PÚBLICA



CÓDIGO	DESCRIPCIÓN DEL BIEN MUEBLE	VALOR EN LIBROS
MM/SM-CS/2016/0007	MEZCLADORA DE 8 CANALES (MIXER)	\$ 4,725.00
MM/SM-CS/2016/0008	BAFLE	\$ 10,268.15
MM/SM-CS/2016/0009	MICRÓFONO	\$ 1,638.89
MM/SM-CS/2016/0010	PEDESTAL	\$ 589.97
MM/SM-CS/2016/0011	PEDESTAL	\$ 589.97
MM/SM-CS/2016/0018	ARCHIVERO	\$ 1,160.00
MM/SM-CS/2019/0020	BOCINA	\$ 23,397.00
MM/SM-CS/2019/0021	MEZCLADORA	\$ 2,809.00
MM/SM-CS/2022/001	2 DISCO DURO EXTERNOS	\$ 3,811.76
MM/SM-CS/2022/002	COMPUTADORA DE ESCRITORIO MAC	
MM/SM-CS/2022/003	DOS MICRÓFONOS	\$ 6,252.10
MM/SM-CS/2024/001	LAPTOP	\$ 10,499.00
MM/SM-CS/2024/002	AMPLIFICADOR DE AUDIO	\$ 3,944.00
MM/SM-CS/2024/003	AMPLIFICADOR DE AUDIO	\$ 3,944.00
MM/SM-CS/2024/004	AMPLIFICADOR DE AUDIO	\$ 3,944.00
MM/SM-CS/2024/005	TROMPETA	\$ 1,392.00
MM/SM-CS/2024/006	TROMPETA	\$ 1,392.00
MM/SM-CS/2024/007	TROMPETA	\$ 1,392.00
MM/SM-CS/2024/008	DRON	\$ 16,999.00
MM/SM-CS/2024/0010	IMPRESORA MULTIFUNCIONAL	\$ 6,299.00
MM/SM-CS/2024/0011	LAPTOP	\$ 14,399.10
MM/SM-CS/2024/0012	CÁMARA CANON	\$ 17,424.15
MM/SM-CS/2024/0013	ADAPTADOR CANON	\$ 2,199.00
MM/SM-CS/2024/0014	ESTABILIZADOR PARA CÁMARA DE VIDEO	\$ 10,098.99
MM/SM-CS/2024/0015	CELULAR	\$ 599.00
MM/SM-CS/2024/0016	INVERSOR DE CORRIENTE	s/f
MM/SM-CS/2024/0017	INVERSOR DE CORRIENTE	s/f
MM/SM-CS/2024/0018	REPRODUCTOR MP3	s/f
MM/SM-CS/2024/0019	REPRODUCTOR MP3	s/f
Mm/dcs/2025/001	Teléfono inalámbrico	754
Mm/dcs/2025/002	bocina	9499
UNIDAD ADMINISTRATIVA: DIRECCIÓN DE DESARROLLO AGROPECUARIO Y FOMENTO AL CRÉDITO AGROPECUARIO Y COMERCIAL		
MM/DDAYFC/2016/0001	ARCHIVERO	\$ 840.00
MM/DDAYFC/2016/0002	ESCRITORIO	\$ 252.00
MM/DDAYFC/2016/0004	ESCRITORIO	\$ 546.00
MM/DDAYFC/2016/0005	PIZARRÓN	\$ 84.00
MM/DDAYFC/2016/0008	SILLA	\$ 33.60
MM/DDAYFC/2016/0011	IMPRESORA	\$ 504.00
MM/DDAYFC/2016/0015	MESA	

AYUNTAMIENTO MUNICIPAL DE MAZATEPEC, MORELOS 2025 – 2027

DIRECCIÓN DE PATRIMONIO MUNICIPAL

INVENTARIO DE BIENES MUEBLES

CUENTA PÚBLICA



CÓDIGO	DESCRIPCIÓN DEL BIEN MUEBLE	VALOR EN LIBROS
MM/DDAYF/2019/0013	COMPUTADORA ENSAMBLADA CON TARJETA DE RED	\$ 7,719.70
MM/DDAYF/2019/0014	ARCHIVERO METÁLICO	\$ 3,370.01
MM/DDAYF/2024/001	MULTIFUNCIONAL	s/f
Mm/ddayfc/2025/001	mezcladora	3150
UNIDAD ADMINISTRATIVA: DIRECCIÓN DE DESARROLLO SOCIAL Y HUMANO		
MM/SM-PROS/2016/002	REGULADOR	\$ 209.00
MM/DDSyH/2016/004	ARCHIVERO	
MM/DDSyH/2016/005	CAFETERA	
MM/DDSyH/2016/006	ESCRITORIO	
MM/DDSyH/2016/008	SILLA	
MM/DDSyH/2022/001	EQUIPO DE COMPUTO ENSAMBLADO	\$ 7,717.19
MM/DDSyH/2022/002	TELÉFONO ALÁMBRICO	\$ 1,113.60
MM/DDSyH/2022/003	IMPRESORA MULTIFUNCIONAL	\$ 5,742.00
MM/DDSyH/2023/001	SILLA SECRETARIAL	\$ 3,362.84
UNIDAD ADMINISTRATIVA: DIRECCIÓN DE DESARROLLO SUSTENTABLE		
MM/DSYMA/2016/001	ARCHIVERO	
MM/DSYMA/2016/002	PORTA GARRAFONES	
CONAGUA/DSYMA/2016/001	ARCHIVERO	
CONAGUA/DSYMA/2016/001	ROTA FOLIO	
CONAGUA/DSYMA/2016/001	SILLA	
CONAGUA/DSYMA/2016/002	SILLA	
CONAGUA/DSYMA/2016/003	SILLA	
CONAGUA/DSYMA/2016/004	SILLA	
CONAGUA/DSYMA/2016/005	SILLA	
CONAGUA/DSYMA/2016/006	SILLA	
MM/DSYMA/2016/003	COMPUTADORA	
UNIDAD ADMINISTRATIVA: DIRECCIÓN DE EDUCACIÓN		
MM/DBOP/2015/001	CAJA PARA CATALOGO INTERNO	\$ 336.00
MM/DBOP/2015/002	MESA	\$ 294.00
MM/DBOP/2015/003	MESA	\$ 294.00
MM/DBOP/2015/004	MESA	\$ 294.00
MM/DBOP/2015/005	MESA	\$ 294.00
MM/DBOP/2015/006	MESA	\$ 294.00
MM/DBOP/2015/007	MESA	\$ 294.00
MM/DBOP/2015/008	MESA	\$ 294.00
MM/DBOP/2015/009	MESA	\$ 294.00
MM/DBOP/2015/010	MESA	\$ 294.00
MM/DBOP/2015/012	MESA	\$ 294.00
MM/DBOP/2015/013	MESA	\$ 294.00
MM/DBOP/2015/017	SILLA	\$ 96.60
MM/DBOP/2015/018	SILLA	\$ 96.60
MM/DBOP/2015/019	SILLA	\$ 96.60

AYUNTAMIENTO MUNICIPAL DE MAZATEPEC, MORELOS 2025 – 2027

DIRECCIÓN DE PATRIMONIO MUNICIPAL

INVENTARIO DE BIENES MUEBLES

CUENTA PÚBLICA



CÓDIGO	DESCRIPCIÓN DEL BIEN MUEBLE	VALOR EN LIBROS
MM/DBOP/2015/020	SILLA	\$ 96.60
MM/DBOP/2015/021	SILLA	\$ 96.60
MM/DBOP/2015/022	SILLA	\$ 96.60
MM/DBOP/2015/023	SILLA	\$ 96.60
MM/DBOP/2015/024	SILLA	\$ 96.60
MM/DBOP/2015/025	SILLA	\$ 96.60
MM/DBOP/2015/026	SILLA	\$ 96.60
MM/DBOP/2015/027	SILLA	\$ 96.60
MM/DBOP/2015/028	SILLA	\$ 96.60
MM/DBOP/2015/029	SILLA	\$ 96.60
MM/DBOP/2015/030	SILLA	\$ 96.60
MM/DBOP/2015/031	SILLA	\$ 96.60
MM/DBOP/2015/032	SILLA	\$ 96.60
MM/DBOP/2015/033	SILLA	\$ 96.60
MM/DBOP/2015/034	SILLA	\$ 96.60
MM/DBOP/2015/035	SILLA	\$ 96.60
MM/DBOP/2015/036	SILLA	\$ 96.60
MM/DBOP/2015/037	SILLA	\$ 96.60
MM/DBOP/2015/038	SILLA	\$ 96.60
MM/DBOP/2015/039	SILLA	\$ 96.60
MM/DBOP/2015/040	SILLA	\$ 96.60
MM/DBOP/2015/041	SILLA	\$ 96.60
MM/DBOP/2015/042	SILLA	\$ 96.60
MM/DBOP/2015/043	SILLA	\$ 96.60
MM/DBOP/2015/044	SILLA	\$ 96.60
MM/DBOP/2015/045	SILLA	\$ 96.60
MM/DBOP/2015/046	SILLA	\$ 96.60
MM/DBOP/2015/047	SILLA	\$ 96.60
MM/DBOP/2015/048	SILLA	\$ 96.60
MM/DBOP/2015/049	SILLA	\$ 96.60
MM/DBOP/2015/050	SILLA	\$ 96.60
MM/DBOP/2015/051	SILLA	\$ 96.60
MM/DBOP/2015/052	SILLA	\$ 96.60
MM/DBOP/2015/053	SILLA	\$ 96.60
MM/DBOP/2015/054	SILLA	\$ 96.60
MM/DBOP/2015/055	SILLA	\$ 96.60
MM/DBOP/2015/056	SILLA	\$ 96.60
MM/DBOP/2015/057	SILLA	\$ 96.60
MM/DBOP/2015/058	SILLA	\$ 96.60
MM/DBOP/2015/059	SILLA	\$ 96.60
MM/DBOP/2015/060	SILLA	\$ 96.60
MM/DBOP/2015/061	SILLA	\$ 96.60
MM/DBOP/2015/062	SILLA	\$ 96.60
MM/DBOP/2015/063	SILLA	\$ 96.60
MM/DBOP/2015/064	SILLA	\$ 96.60
MM/DBOP/2015/065	SILLA	\$ 96.60
MM/DBOP/2015/066	SILLA	\$ 96.60

AYUNTAMIENTO MUNICIPAL DE MAZATEPEC, MORELOS 2025 – 2027

DIRECCIÓN DE PATRIMONIO MUNICIPAL

INVENTARIO DE BIENES MUEBLES

CUENTA PÚBLICA



CÓDIGO	DESCRIPCIÓN DEL BIEN MUEBLE	VALOR EN LIBROS
MM/DBOP/2015/067	SILLA	\$ 96.60
MM/DBOP/2015/068	SILLA	\$ 96.60
MM/DBOP/2015/069	SILLA	\$ 96.60
MM/DBOP/2015/070	SILLA	\$ 96.60
MM/DBOP/2015/071	SILLA	\$ 96.60
MM/DBOP/2015/072	SILLA	\$ 96.60
MM/DBOP/2015/073	SILLA	\$ 96.60
MM/DBOP/2015/074	SILLA	\$ 96.60
MM/DBOP/2015/075	SILLA	\$ 96.60
MM/DBOP/2015/076	SILLA	\$ 96.60
MM/DBOP/2015/077	SILLA	\$ 96.60
MM/DBOP/2015/078	SILLA	\$ 96.60
MM/DBOP/2015/079	SILLA	\$ 96.60
MM/DBOP/2015/080	SILLA	\$ 96.60
MM/DBOP/2015/081	SILLA	\$ 96.60
MM/DBOP/2015/082	SILLA	\$ 96.60
MM/DBOP/2015/083	SILLA	\$ 96.60
MM/DBOP/2015/084	SILLA	\$ 96.60
MM/DBOP/2015/103	SOPORTA LIBRO	\$ 42.00
MM/DBOP/2015/104	SOPORTA LIBRO	\$ 42.00
MM/DBOP/2015/105	SOPORTA LIBRO	\$ 42.00
MM/DBOP/2015/106	SOPORTA LIBRO	\$ 42.00
MM/DBOP/2015/107	SOPORTA LIBRO	\$ 42.00
MM/DBOP/2015/108	SOPORTA LIBRO	\$ 42.00
MM/DBOP/2015/109	SOPORTA LIBRO	\$ 42.00
MM/DBOP/2015/110	SOPORTA LIBRO	\$ 42.00
MM/DBOP/2015/111	SOPORTA LIBRO	\$ 42.00
MM/DBOP/2015/112	SOPORTA LIBRO	\$ 42.00
MM/DBOP/2015/113	CUADRO	\$ 184.80
MM/DBOP/2015/114	CUADRO	\$ 184.80
MM/DBOP/2015/115	CUADRO	\$ 184.80
MM/DBOP/2015/116	COLUMPIO PARA GARRAFÓN	\$ 84.00
MM/DBOP/2015/117	ASPIRADORA KOBLENZ	\$ 294.00
MM/DBOP/2015/120	MONITOR	\$ 1,092.00
MM/DBOP/2015/121	TECLADO	\$ 168.00
MM/DBOP/2015/127	CANDADOS DE SEGURIDAD	\$ 83.16
MM/DBOP/2015/128	CANDADOS DE SEGURIDAD	\$ 83.16
MM/DBOP/2015/136	JUEGO NACIMIENTO	\$ 2,000.00
MM/DBOP/2022/001	LIBRERO	
MM/DBOP/2023/001	FOTO COPIADORA MULTIFUNCUIONAL	\$ 3,505.00
MM/DBOP/2023/002	DOS TECLADOS CON MOUSE	\$ 898.00
MM/DBOP/2024/001	DOS COMPUTADORAS	\$ 31,088.00

AYUNTAMIENTO MUNICIPAL DE MAZATEPEC, MORELOS 2025 – 2027

DIRECCIÓN DE PATRIMONIO MUNICIPAL

INVENTARIO DE BIENES MUEBLES

CUENTA PÚBLICA



CÓDIGO	DESCRIPCIÓN DEL BIEN MUEBLE	VALOR EN LIBROS
Mm/de/2025/01	Computadora de escritorio	11078
UNIDAD ADMINISTRATIVA: DIRECCIÓN DE INSTANCIA DE LA MUJER		
MM/SM-IM/2016/02	REGULADOR	
MM/SM-IM/2016/05	ESCRITORIO	
MM/SM-IM/2016/06	LIBRERO	
MM/SM-IM/2016/07	ARCHIVERO	
MM/SM-IM/2016/09	SILLA DE VISITA	
MM/SM-IM/2016/10	SILLA DE VISITA	
MM/SM-IM/2016/13	ORGANIZADOR ESCALONADO	
MM/SM-IM/2016/15	MONITOR	
MM/SM-IM/2016/17	TECLADO	
ROBO	AV.PREV.NUM.	
MM/SM-IM/2016/20	MOUSE ÓPTICO	
UNIDAD ADMINISTRATIVA: DIRECCIÓN DE LICENCIAS DE FUNCIONAMIENTO		
MM/DDAYFC-LYR/2016/0001	ARCHIVERO	\$ 655.20
MM/DDAYFC-LYR/2016/0002	ESCRITORIO	\$ 294.00
MM/DDAYFC-LYR/2016/0007	SILLA	\$ 33.60
MM/DDAYFC-LYR/2016/0010	ANAQUEL	
MM/DDAYFC-LYR/2022/001	REGULADOR DE VOLTAJE	
MM/PM/2013C008	COMPUTADORA	
UNIDAD ADMINISTRATIVA: JEFATURA DE CARTILLAS MILITARES		
MM/OJMR-CM/2022/001	EQUIPO DE COMPUTO	\$ 7,685.87
MM/OJMR-CM/2022/002	REGULADOR	
MM/OJMR-CM /2023/001	IMPRESORA	\$ 2,899.00
UNIDAD ADMINISTRATIVA: DIRECCIÓN DE PATRIMONIO		
MM/SIM-PAT/2016/001	SILLA SECRETARIAL	\$ 788.80
MM/SIM-PAT/2016/002	SILLON SECRETARIAL	\$ 1,266.72
MM/SIM-PAT/2016/005	LOCKER	\$ 1,461.60
MM/SIM-PAT/2016/007	COMPUTADORA	\$ 5,290.50
MM/SIM-PAT/2016/009	VENTILADOR	\$ 2,086.84
MM/SIM-PAT/2016/014	SILLA	\$ 98.60
MM/SIM-PAT/2016/015	SILLA	\$ 98.60
MM/PAT/2023/001	IMPRESORA	\$ 4,829.00
MM/PAT/2023/003	ROTULADORA VERSÁTIL Y COMPACTA.	\$ 2,919.72
MM/PAT/2024/001	COMPUTADORA	
MM/PAT/2024/002	ARCHIVERO	
MM/PAT/2024/003	MESA DE TRABAJO	
UNIDAD ADMINISTRATIVA: DIRECCIÓN DE PLANEACIÓN		
MM/PED/2022/001	NO BREAK	\$ 1,445.36
MM/PED/2022/002	DISCO DURO EXTERNO	\$ 1,905.88
MM/PED/2022/003	EQUIPO DE COMPUTO HP	\$ 13,897.56
MM/PED/2024/001	IMPRESORA MULTIFUNCIONAL	\$ 5,999.00

AYUNTAMIENTO MUNICIPAL DE MAZATEPEC, MORELOS 2025 – 2027
DIRECCIÓN DE PATRIMONIO MUNICIPAL
INVENTARIO DE BIENES MUEBLES
CUENTA PÚBLICA



CÓDIGO	DESCRIPCIÓN DEL BIEN MUEBLE	VALOR EN LIBROS
MM/PED/2024/002	SILLA EJECUTIVA	\$ 1,049.30
MM/PED/2024/003	SILLA PARA ESTAR	s/f
MM/PED/2024/004	ESCRITORIO	
MM/CM/2020/001 (transferencia)	COMPUTADORA ENSAMBLADA	\$ 13,638.00
UNIDAD ADMINISTRATIVA: DIRECCIÓN DE PREDIAL Y CATASTRO		
MM/DCYP/2016/001	ARCHIVERO	\$ 1,169.28
MM/DCYP/2016/002	ARCHIVERO	\$ 1,169.28
MM/DCYP/2016/003	ARCHIVERO	\$ 1,169.28
MM/DCYP/2016/004	ARCHIVERO	\$ 1,169.28
MM/DCYP/2016/005	ARCHIVERO	\$ 1,169.28
MM/DCYP/2016/007	ESCRITORIO SECRETARIAL MADERA BLANCO/NEGRO	\$ 1,744.18
MM/DCYP/2016/008	PIZARRON	\$ 477.46
MM/DCYP/2016/010	TARJETERO	\$ 487.20
MM/DCYP/2016/017	MONITOR	\$ 1,169.28
MM/DCYP/2016/018	TECLADO	\$ 130.77
MM/DCYP/2016/022	MUEBLE DE MADERA	\$ 1,265.75
MM/DCYP/2016/027	ESCRITORIO	\$ 2,480.82
MM/DCYP/2016/028	ANAQUEL	\$ 340.07
MM/DCYP/2016/029	ANAQUEL	\$ 340.07
MM/DCYP/2016/032	ADAPTADOR INALAMBRICO USB	\$ 272.83
ANTERIOR MM/DCYP/2016/034	ADAPTADOR INALAMBRICO USB	\$ 272.83
MM/DCYP/2016/035	ADAPTADOR INALAMBRICO USB	\$ 272.83
MM/DCYP/2016/039	MOUSE USB OPTICO	\$ 156.60
MM/DCYP/2016/041	SILLA DE TRABAJO CAROLINA	\$ 449.00
MM/DCYP/2016/042	SILLA DE PIEL NY	\$ 449.00
MM/DCYP/2016/043	MESA TRAPECIO	\$ 194.88
MM/DCYP/2016/044	IMPRESORA EPSON DE PUNTO LX-350	\$ 4,000.00
MM/DCYP/2019/046	COMPUTADORA ENSAMBLADA	\$ 9,964.40
MM/DCYP/2019/047	TARJETA DE RED PCI EXPRESS WIRELESS 150 MBPS	\$ 330.01
MM/DCYP/2020/01	CPU ENSAMBLADO	\$ 7,875.24
MM/DCYP/2020/02	CINTA METRICA	\$ 211.21
SIN NO. DE INVENTARIO	SISTEMA INFORMATICO PARA EL PAGO DE PREDIAL	\$ 63,800.00
MM/DCYP/2022/001	TECLADO	\$ 446.60
MM/DCYP/2022/002	SILLÓN EJECUTIVO DE VISITAS EN PIEL	

AYUNTAMIENTO MUNICIPAL DE MAZATEPEC, MORELOS 2025 – 2027

DIRECCIÓN DE PATRIMONIO MUNICIPAL

INVENTARIO DE BIENES MUEBLES

CUENTA PÚBLICA



CÓDIGO	DESCRIPCIÓN DEL BIEN MUEBLE	VALOR EN LIBROS
MM/DCYP/2024/001	MOUSE	s/f
MM/DCYP/2024/002	MOUSE	s/f
MM/DCYP/2024/003	TECLADO	s/f
Mm/dpyc/2025/01	Ventilador de pedestal	899.02
mmdpyc	Ventilador de pedestal	899.02
UNIDAD ADMINISTRATIVA: DIRECCIÓN DE PROTECCIÓN CIVIL		
MM/SM-PC/2016/001	BARRETA	\$ 298.20
MM/SM-PC/2016/002	BARRERA	\$ 298.20
MM/SM-PC/2016/003	CHIFON	\$ 1,091.16
MM/SM-PC/2016/004	ESCALERA	\$ 1,595.16
MM/SM-PC/2016/005	EXTINGUIDOR	\$ 382.20
MM/SM-PC/2016/006	EXTINGUIDOR	\$ 382.20
MM/SM-PC/2016/007	EXTINGUIDOR	\$ 382.20
MM/SM-PC/2016/008	EXTINGUIDOR	\$ 382.20
MM/SM-PC/2016/009	EXTINGUIDOR	\$ 382.20
MM/SM-PC/2016/011	EXTINTOR	\$ 382.20
MM/SM-PC/2016/012	EXTINTOR	\$ 382.20
MM/SM-PC/2016/013	EXTINTOR	\$ 382.20
MM/SM-PC/2016/014	EXTINTOR	\$ 382.20
MM/SM-PC/2016/015	EXTINTOR	\$ 382.20
MM/SM-PC/2016/016	EXTINTOR	\$ 382.20
MM/SM-PC/2016/017	EXTINTOR	\$ 382.20
MM/SM-PC/2016/018	EXTINTOR	\$ 382.20
MM/SM-PC/2016/024	MOTOSIERRA ROLLOMATIC	\$ 319.20
MM/SM-PC/2016/025	ASPERZORA MOTORIZADA	\$ 100.80
MM/SM-PC/2016/027	MOTOSIERRA ROLLOMATIC 16"	\$ 100.80
MM/SM-PC/2019/029	ANAQUEL	\$ 672.80
MM/SM-PC/2019/030	ANAQUEL	\$ 672.80
MM/SM-PC/2019/031	COLCHÓN O SET PARA DORMIR	\$ 1,255.00
MM/SM-PC/2019/032	COLCHÓN O SET PARA DORMIR	\$ 1,255.00
MM/SM-PC/2019/033	COLCHÓN O SET PARA DORMIR	\$ 1,255.00
MM/SM-PC/2019/034	COLCHÓN O SET PARA DORMIR	\$ 1,255.00
MM/SM-PC/2020/001	MOTOBOMBA	\$ 5,989.00
MM/SM-PC/2020/003	TINACO CUADRADO	\$ 3,500.00
MM/SM-PC/2021/005	MANGUERA PARA HIDRANTE	\$ 5,684.00
MM/SM-PC/2021/006	TERMOBARRET	
MM/SM-PC/2021/007 Y MM/SM-PC/2021/008	2 ESCRITORIOS DE MADERA	

AYUNTAMIENTO MUNICIPAL DE MAZATEPEC, MORELOS 2025 – 2027
DIRECCIÓN DE PATRIMONIO MUNICIPAL
INVENTARIO DE BIENES MUEBLES
CUENTA PÚBLICA



CÓDIGO	DESCRIPCIÓN DEL BIEN MUEBLE	VALOR EN LIBROS
MM/PC/2022/001	TRES BOMBAS ASPERSORES	\$ 3,650.00
MM/PC/2022/002	TRES MASCARILLAS	\$ 460.00
MM/PC/2024/001	VENTILADOR DE PEDESTAL.	\$ 650.00
MM/PC/2024/002	SILLA DE OFICINA	\$ 745.50
UNIDAD ADMINISTRATIVA: DIRECCIÓN DE SALUD		
MM/DIF-DS/2016/001	TRIPIE C/BASE	
MM/DIF/DS/2019/01	COMPUTADORA ENSAMBLADA	\$ 8,292.00
MM/DIF/DS/2020/01	NEBULIZADOR	\$ 197,200.00
MM/DIF/DS/2020/02	MESA DE EXPLORACIÓN	
MM/DIF/DS/2020/03	BANCO DE ESCALERILLA	
MM/DIF/DS/2023/001	DOS SILLAS EJECUTIVAS. UN ESCRITORIO SECRETARIAL DE UN PEDESTAL	\$ 16,236.52
MM/DIF/DS/2024/001	TELÉFONO	\$ 269.00
UNIDAD ADMINISTRATIVA: DIRECCIÓN DE SERVICIOS PÚBLICOS		
MM/DSP/2016/0001	ESCRITORIO SECRETARIAL	\$ 840.00
MM/DSP/2016/0002	VENTILADOR P/OFICINA	\$ 823.20
MM/DSP/2016/0003	GABINETE	\$ 996.00
MM/DSP/2016/0005	MONITOR	\$ 1,848.00
MM/DSP/2016/0006	1 ANAQUEL TIPO ESQUELETO	\$ 1,302.00
MM/DSP/2016/0007	ARCHIVERO METÁLICO	\$ 823.20
MM/DSP/2016/0008	ADAPTADOR USB INALÁMBRICO	\$ 295.68
MM/DSP/2016/0012	COMPUTADORA	\$ 4,895.55
MM/DSP/2016/0014	MULTIFUNCIONAL	\$ 1,500.00
MM/DSP/2016/0015	IMPRESORA	\$ 1,800.00
MM/DSP/2016/0016	TEMPLETE	\$ 4,200.00
MM/DSP/2016/0017	GUIRO	\$ 5,722.41
MM/DSP/2016/0021	MOTOSIERRA	\$ 6,307.00
MM/DSP/2016/0023	2 COSTASETOS	\$ 3,500.00
MM/DSP/2016/0024 AL0029	5 TABLONES (SE DIO DE BAJA 1)	\$ 7,800.00
MM/DSP/2016/ 030 AL 077	47 SILLAS	\$19,539.00
MM/DSP/2016/0118 AL 0157	26 SILLAS DE PLÁSTICO	\$ 5,000.00
MM/DSP/2016/ 0158 AL 0202	44 SILLAS PLEGABLES	\$ 9,828.00
MM/DSP/2016/0213 AL 0216	4 BIDONES	\$ 1,000.00
MM/DSP/2016/0218 AL0221	4 BIDONES	\$ 1,200.00
MM/DSP/2016/0224 AL 0227	4 BIDONES	\$ 800.00
MM/DSP/2016/0228 AL0230	3 TINACOS	\$ 2,100.00
MM/DSP/2016/0231	FILTRASOL	\$ 8,000.00
MM/DSP/2016/0233 AL0234	2 MAMPARA	\$ 1,500.00
MM/DSP/2016/0235	ESCALERA	\$ 1,260.00

AYUNTAMIENTO MUNICIPAL DE MAZATEPEC, MORELOS 2025 – 2027
DIRECCIÓN DE PATRIMONIO MUNICIPAL
INVENTARIO DE BIENES MUEBLES
CUENTA PÚBLICA



CÓDIGO	DESCRIPCIÓN DEL BIEN MUEBLE	VALOR EN LIBROS
MM/DSP/2016/0236	ESCALERA DE EXTENSIÓN	\$ 1,935.00
MM/DSP/2016/0245	PODIUM	\$ 2,000.00
MM/DSP/2016/0247	4 GUIROS	\$ 2,000.00
MM/DSP/2016/048	2 BOMBAS FUMIGADORAS	\$ 1,344.00 \$ 2,688.00
MM/DSP/2020/01	MOUSE OPTICO	\$ 106.14
MM/DSP/2024/008	MONITOR Y MOUSE	
S/N	RADIO PORTÁTIL	
MM/DSP/2023/001	MULTIFUNCIONAL	\$ 5,742.00
MM/DSP/2023/004	MOUSE	
MM/DSP/2024/002	1 MOTO SIERRA	\$ 3,850.00
MM/DSP/2024/003	DOS PALAS	\$ 609.00
MM/DSP/2024/006	1 GUIRO	\$ 7,220.00
MM/DSP/2024/007	10 CARRETILLAS	\$12,950.00
MM/DSP//2020/008	MONITOR Y MOUSE	\$ 7,599.00
MM/DSP/2024/009	TECLADO Y CPU	\$ 7,599.00
MM/DSP/2024/010	MALLA SOMRA	s/f
MM/DSP/2024/012	BOMBA	s/f
MM/DSP/2024/013	BOMBA	s/f
MM/DSP/2024/014	BOMBA	s/f
Mm/dsp/2025/001	Sopladora con motor de gasolina	3,850.00
Mm/dsp/2025/002	Sopladora con motor de gasolina	3,850.00
Mm/dsp/2025/003	Motosierra a gasolina	6050.00
Mm/dsp/2025/004	Motosierra a gasolina	3550.00
Mm/dsp/2025/005	Cortador de ramas altas	1125.00
Mm/dsp/2025/006	Cortador de ramas altas	1063.00
Mm/dsp/2025/007	desbrozadora	7400.00
Mm/dsp/2025/008	desbrozadora	7400.00
Mm/dsp/2025/009	motodesmalezadora	7200.00
Mm/dsp/2025/010	motodesmalezadora	7200.00
Mm/dsp/2025/011	motodesmalezadora	7200.00
Mm/dsp/2025/012	motodesmalezadora	7200.00
UNIDAD ADMINISTRATIVA: DIRECCIÓN DEL DIF MUNICIPAL		
MM/DIF-CDG/2016/0001	ESCALERA	
MM/DIF-CDG/2016/0002	BARRETA	
MM/DIF-CMT-PIII/2023/001	BOCINA INALAMBRICA	
MM/DIF-CMT-PIII/2023/002	IMPRESORA MULTIFUNCIONAL	
MM/DIF-CMT-PIII/2023/004	1 MESA RECTANGULAR	
MM/DIF-CMT-PIII/2023/005	ESTOFÓN (PARRILLAS)	\$ 2,500.00
MEC-012/ CASA DE DIA LA MELENA/ 01	ESTUFON	\$ 2,500.00
MEC-001/ CASA DE DIA LA MELENA/04	LAVADERO	

AYUNTAMIENTO MUNICIPAL DE MAZATEPEC, MORELOS 2025 – 2027
DIRECCIÓN DE PATRIMONIO MUNICIPAL
INVENTARIO DE BIENES MUEBLES
CUENTA PÚBLICA



CÓDIGO	DESCRIPCIÓN DEL BIEN MUEBLE	VALOR EN LIBROS
MEC-027/ CASA DE DIA LA MELENA/05	TABLON INFANTIL	
MM/CEDIF/C CASA DE DIA LA MELENA/001 AL MM/CEDIF/C CASA DE DIA LA MELENA/003	3 SILLAS	
MM/CEDIF/CASA DE DIA LA MELENA/2023/001	ESTOFÓN (PARRILLAS)	\$ 2,500.00
MM/CEDIF/CASA DE DIA LA MELENA/2023/002	PLANCHAS (COMAL)	\$ 1,100.00
MM/CEDIF/CASA DE DIA LA MELENA/2023/003	UNA PAELLERA	\$ 269.99
MM/CEDIF/CASA DE DIA LA MELENA/2023/004	UNA ARROCERA	\$ 764.99
MM/CEDIF/CASA DE DIA LA MELENA/2023/006	3 CUCHARAS GRANDES.	\$ 134.98
MM/CEDIF/CASA DE DIA LA MELENA/2023/008	UNA OLLA	\$ 344.99
MM/DIF-CCUA/2012/0001	BATIDORA	
MM/DIF-CCUA/2023/001	ESTOFÓN (PARRILLAS)	\$ 2,500.00
MM/DIF-CJS/2016/0001	EXTINTOR	
MM/DIF-CJS/2016/0003	ESTANTE DE PLÁSTICO	
MM/DIF-CJS/2016/0004	ESTANTE DE PLÁSTICO	
MM/DIF-CJS/2022/001	MESA DE MADERA GRANDE	
MM/DIF-CJS/2023/001	PLANCHAS (COMAL)	\$ 1,100.00
MM/DIF-CTS/2022/006	TANQUE DE GAS GRANDE	
MM/DIF-CTS/2022/007	TANQUE DE GAS GRANDE	
MM/DIF-DIR/007-2018	MULTIFUNCIONAL	
CEDIF-DIR/008-2018	MAQUINA DE ESCRIBIR	
MM/CEDIF/DIR/2019/001	ESCALERA	\$ 4,200.00
MM/CEDIF/DIR/2020/002	DISCO DURO	\$ 1,394.04
MM/CEDIF/DIR/2022/001	MOUSE	\$ 174.00
MM/CEDIF/DIR/2022/002	KIT DE TECLADO Y MOUSE.	\$ 446.60
MM/CEDIF/DIR/2022/003	TELÉFONO ALÁMBRICO	\$ 1,113.60
MM/CEDIF/DIR/2022/008	MESA DE MADERA GRANDE	
MM/CEDIF/DIR/2022/009	IMPRESORA HP OFFICE JET PRO 8210	
MM/CEDIF-JAR/006-2018	TABLÓN	
MM/CEDIF-JAR/007-2018	TABLÓN	
MM/CEDIF-JAR/008-A 2018 Y MM/CEDIF-JAR/008-B 2018	2 TABLÓN CHICO	
MM/CEDIF-JAR/009-2018	CARRETILLA	

AYUNTAMIENTO MUNICIPAL DE MAZATEPEC, MORELOS 2025 – 2027
DIRECCIÓN DE PATRIMONIO MUNICIPAL
INVENTARIO DE BIENES MUEBLES
CUENTA PÚBLICA



CÓDIGO	DESCRIPCIÓN DEL BIEN MUEBLE	VALOR EN LIBROS
MM/CDIF-JAR/2022/003	DESBROZADORA A GASOLINA	\$ 6,200.00
MM/CDIF-JAR/2023/002	BOMBA DE AGUA	\$ 2,330.00
MM/CEDIF/003-2018	SALA COLONIAL	
MM/CEDIF/004-2018	SALA COLONIAL	
MM/CEDIF/005-2018	SALA COLONIAL	
MM/CEDIF/006-2018	ESCRITORIO DE MADERA	
CEDIF/008-2018	PIZARRON	\$ 369.00
MM/CEDIF/015-2018	MOTOBOMBA	
MM/CEDIF-PROCU/2024/001	LONA	
MM/CEDIF-PROCU/2024/002	SILLÓN EJECUTIVO	S/F
MM/CEDIF-TL/001-2018	ESCRITORIO SECRETARIAL	\$ 849.00
MM/CEDIF-TL/2012-0002	LIBRERO INFANTIL	\$ 1,344.00
MM/CEDIF-TL/005-2018	VENTILADOR	
CEDIF-TL/006-2018	MESA	\$ 850.00
CEDIF-TL/007-2018	MESA	\$ 1,865.00
CEDIF-TL/008-2018	SILLA	\$ 1,900.00
CEDIF-TL/009-2018	SILLA	
CEDIF-TL/010-2018	SILLA	\$ 4,600.00
CEDIF-TL/011-2018	SILLA	\$ 4,259.00
CEDIF-TL/012-2018	SILLA	\$ 699.00
CEDIF-TL/013-2018	SILLA	\$ 7,000.00
CEDIF-TL/014-2018	SILLA	\$ 1,932.00
CEDIF-TL/015-2018	SILLA	\$ 1,250.00
CEDIF-TL/016-2018	SILLA	\$ 168.00
CEDIF-TL/017-2018	SILLA	\$ 168.00
CEDIF-TL/018-2018	SILLA	\$ 168.00
CEDIF-TL/019-2018	SILLA	\$ 465.00
CEDIF-TL/020 A-2018 Y CEDIF-TL/021-2018	2 ESPEJOS DE PARED	\$ 465.00
CEDIF-TL/022-2018	LIBRERO	
MM/CEDIF-TS/002-2018	ARCHIVERO	
MM/CEDIF-TS/018-2018/	REPISA	
CODIGO DE BARRA 033922 1450400014	ARCHIVERO DE MADERA MESA DE MADERA	
MM/CEDIF-UBR/001-2018	BASTON DE ADULTO	\$ 292.32
MM/CEDIF-UBR/002-2018	ELECTROESTIMULADOR	\$ 4,872.00
MM/CEDIF-UBR/0003-2018	ELECTRO ESTIMULADOR DE CORRIENTES INTERFERENCIAL	\$ 4,200.00
MM/CEDIF-UBR/004-2018	PAR DE POLAINAS	\$ 107.18
MM/CEDIF/007-2018	GRABADORA	\$ 974.40
MM/CEDIF-UBR/012-2018	SILLA DE RUEDAS INFANTIL PCI	\$ 2,028.84
MM/CEDIF-UBR/013-2018	SILLA DE RUEDAS INFALTIL	\$ 5,350.00
MM/CEDIF-UBR/014-2018	ANDADERA INFANTIL TERAPEUTICA	

AYUNTAMIENTO MUNICIPAL DE MAZATEPEC, MORELOS 2025 – 2027

DIRECCIÓN DE PATRIMONIO MUNICIPAL

INVENTARIO DE BIENES MUEBLES

CUENTA PÚBLICA



CÓDIGO	DESCRIPCIÓN DEL BIEN MUEBLE	VALOR EN LIBROS
CEDIF-UBR/019-2018	COMPRESERO CALIENTE	\$ 7,656.00
CEDIF-UBR/022-2018	CUÑA PARA ESTIMULACIÓN	\$ 191.40
CEDIF-UBR/023-2018	CUÑA PARA ESTIMULACIÓN	\$ 533.60
CEDIF-UBR/024-2018	COLCHON	\$ 849.00
CEDIF-UBR/025-2018	COLCHON	\$ 849.00
CEDIF-UBR/026-2018	ARCHIVERO	\$ 1,865.00
CEDIF-UBR/027-2018	ESCRITORIO	\$ 1,900.00
CEDIF-UBR/028-2018	CREDENZA	\$ 4,600.00
CEDIF-UBR/029-2018	MESA	\$ 1,428.00
CEDIF-UBR/030-2018	MESA	\$ 1,428.00
CEDIF-UBR/031-2018	BARRA SUECA	\$ 4,259.00
CEDIF-UBR/032-2018	BALANCIN	\$ 699.00
CEDIF-UBR/033-2018	BARRAS PARALELAS PARA ADULTO	\$ 7,000.00
CEDIF-UBR/034-2018	OVALO PARA HOMBRO	\$ 1,932.00
CEDIF-UBR-035-2018	ESCALERILLA DIGITAL	\$ 1,250.00
CEDIF-UBR/036-2018	PELOTA	\$ 168.00
CEDIF-UBR/037-2018	PELOTA	\$ 200.00
CEDIF-UBR/038-2018	PELOTA	\$ 168.00
CEDIF-UBR/039-2018	PELOTA	\$ 168.00
CEDIF-UBR/040-2018	CILINDRO	\$ 650.00
CEDIF-UBR/041-2018	CILINDRO	\$ 465.00
CEDIF-UBR/042-2018	CILINDRO	\$ 465.00
CEDIF-UBR/043-2018	CILINDRO	\$ 465.00
CEDIF-UBR/044-2018	CILINDRO	\$ 465.00
CEDIF-UBR/045-2018	CILINDRO	\$ 465.00
CEDIF-UBR/046-2018	CILINDRO	\$ 465.00
CEDIF-UBR/047-2018	CILINDRO	\$ 465.00
CEDIF-UBR/048-2018	CILINDRO	\$ 465.00
CEDIF-UBR/049-2018	CILINDRO	\$ 465.00
CEDIF-UBR/050-2018	CUÑA PARA ESTIMULACIÓN	\$ 165.00
CEDIF-UBR/051-2018	CUÑA PARA ESTIMULACIÓN	\$ 165.00
CEDIF-UBR/052-2018	COLCHON PARA TERAPIA	\$ 1,099.00
CEDIF-UBR/053-2018	COLCHON PARA TERAPIA	\$ 1,099.00
CEDIF-UBR/054-2018	COLCHON PARA TERAPIA	\$ 670.00
CEDIF-UBR/055-2018	ESCALERA	\$ 570.00
CEDIF-UBR/056-2018	ESCALERA	\$ 570.00
MM/CEDIF-UBR/060-2018	PAR DE POLAINAS	\$ 107.18
CEDIF-UBR/061-2018	BARRAS PARALELAS PARA ADULTO	\$ 7,000.00
CEDIF-UBR/063-2018	COLCHONETA INDIVIDUAL	\$ 670.00
CEDIF-UBR/064-2018	PELOTA BOBATH	\$ 350.00
CEDIF-UBR/065-2018	BARRA SUECA	\$ 7,000.00

AYUNTAMIENTO MUNICIPAL DE MAZATEPEC, MORELOS 2025 – 2027

DIRECCIÓN DE PATRIMONIO MUNICIPAL

INVENTARIO DE BIENES MUEBLES

CUENTA PÚBLICA



CÓDIGO	DESCRIPCIÓN DEL BIEN MUEBLE	VALOR EN LIBROS
CEDIF-UBR/066-2018	LAMPARA DE RAYOS INFRARROJOS	\$ 8,542.00
MM/CEDIF-UBR/78-2018	ESTANTE DE PLÁSTICO	\$ 790.00
MM/CEDIF-UBR/104-2018	MESA PORTA EQUIPOS	
MM/CEDIF-UBR/105-2018	MESA PORTA EQUIPOS	
MM/CEDIF-UBR/2022/001	TERMÓMETRO DIGITAL	\$ 464.00
MM/CEDIF-UBR/2022/002	BAUMANOMETRO	\$ 1,508.00
MM/CEDIF-UBR/2024/001	EQUIPO TERAPÉUTICO PARA FISIOTERAPIA	
MM/CEDIF-UBR/2024/002	ELECTRO ESTIMULADOR DE CORRIENTES INTERFERENCIAL	
MM/CEDIF-UBR/2024/003	COMPRESERO CALIENTE	
MM/CEDIF-UBR/2024/004	COMPRESERO CALIENTE	
MM/CEDIF-UBR/2024/005	PARAFINERO	
MM/CEDIF-UBR/2024/006	CUÑA PARA ESTIMULACIÓN	
MM/CEDIF-UBR/2024/007	PELOTA	
MM/CEDIF-UBR/2024/008	PELOTA	
MM/CEDIF-UBR/2024/009	CILINDRO	
MM/CEDIF-UBR/2024/010	CILINDRO	S/F
MM/CEDIF-UBR/2024/011	CILINDRO	S/F
MM/CEDIF-UBR/2024/012	COLCHONETA INDIVIDUAL	S/F
MM/CEDIF-UBR/2024/013	COLCHONETA INDIVIDUAL	S/F
MM/CEDIF-UBR/2024/014	COLCHONETA INDIVIDUAL	S/F
MM/CEDIF-UBR/2024/015	BICICLETA TERAPEUTICA	S/F
MM/CEDIF-UBR/2024/016	CAMINADORA	S/F
UNIDAD ADMINISTRATIVA: DIRECTOR DE DESARROLLO URBANO, VIVIENDA Y OBRAS PUBLICAS		
S/N	ADMINISTRADOR DE RED DE INTERNET	\$ 292.32
MM/DUOP/2016/0003	BANCO	\$ 77.95
MM/DUOP/2016/0006	RODILLO VIBRTORIO	\$ 44,335.20
MM/DUOP/2016/0008	TELESCOPE	\$ 3,410.40
MM/DUOP/2016/0009	TRIPIE	\$ 1,948.80
MM/DUOP/2016/0010	ESTADAL	\$ 584.64
MM/DUOP/2016/0011	ARCHIVERO	\$ 682.08
MM/DUOP/2016/0013	REVOLVEDORA PARA CONCRETO	\$ 3,897.60
MM/DUOP/2016/0020	CPU, MOUSE Y TECLADO	\$ 3,360.00
MM/DUOP/2016/0021	IMPRESORA	\$ 714.00
MM/DUOP/2016/0023	NO BREAK	\$ 336.00
MM/DUOP/2016/0025	NO BREAK	\$ 336.00
MM/DUOP/2016/0026	CENTRO DE TRABAJO EN ELE (L)	\$ 1,932.00
MM/DUOP/2016/0027	CENTRO DE TRABAJO EN ELE (L)	\$ 672.00

AYUNTAMIENTO MUNICIPAL DE MAZATEPEC, MORELOS 2025 – 2027

DIRECCIÓN DE PATRIMONIO MUNICIPAL

INVENTARIO DE BIENES MUEBLES

CUENTA PÚBLICA



CÓDIGO	DESCRIPCIÓN DEL BIEN MUEBLE	VALOR EN LIBROS
MM/DUOP/2016/0028	SILLON DE PIEL	\$ 672.00
MM/DUOP/2016/0029	SILLON DE PIEL	\$ 672.00
MM/DUOP/2016/0032	SILLON DE PIEL	\$ 672.00
MM/DUOP/2016/0034	CENTRO DE TRABAJO EN ELE(L)	\$ 1,260.00
MM/DUOP/2016/0036	CENTRO DE TRABAJO EN ELE(L)	\$ 1,260.00
MM/DUOP/2016/0042	MESA FORMA DE TRAPESIO	\$ 194.88
MM/DUOP/2016/0043	MESA FORMA DE TRAPESIO	\$ 194.88
MM/DUOP/2016/0044	MESA FORMA DE TRAPESIO	\$ 194.88
MM/DUOP/2016/0045	NO BREAK	\$ 839.76
MM/DUOP/2016/0046	PANTALLA	\$ 504.00
MM/DUOP/2016/0048	IMPRESORA	\$ 4,744.00
MM/DUOP/2016/0053	ANAQUEL	\$ 1,386.00
MM/DUOP/2016/0054	ANAQUEL	\$ 1,386.00
MM/DUOP/2016/0057	REGULADOR	\$ 450.00
MM/DUOP/2016/0058	ANAQUEL	\$ 960.00
MM/DUOP/2016/0059	ANAQUEL	\$ 960.00
MM/DUOP/2016/0060	EQUIPO DE COMPUTO	\$ 4,000.00
MM/DUOP/2016/0063	BOMBA PARA EXTRACCION DE LODOS CON 10 METROS DE MANGUERA	\$ 4,000.00
MM/DUOP/2016/0064	20 VARILLAS DESTAPA CAÑOS	\$ 7,000.00
*MM/DUOP/2021/02	BOMBA SUMERGIBLE PARA LODOS	
MM/DUOP/2022/001	EQUIPO DE CÓMPUTO ENSAMBLADO, MUSE, TECLADO Y MONITOR.	\$ 17,806.00
MM/DUOP/2022/002	EQUIPO DE CÓMPUTO ENSAMBLADO, MUSE, TECLADO, CPU Y MONITOR.	\$ 17,806.00
MM/DUOP/2022/003	EQUIPO DE CÓMPUTO ENSAMBLADO, MUSE, TECLADO, CPU Y MONITOR.	\$ 17,806.00
MM/DUOP/2022/004	EQUIPO DE CÓMPUTO ENSAMBLADO, MUSE, TECLADO, CPU Y MONITOR.	\$ 17,806.00
MM/DUOP/2022/005	TELÉFONO INALÁMBRICO	\$ 1,113.60
MM/DUOP/2023/001	ROTO MARTILLO	\$ 3,505.00
MM/DUOP/2023/002	IMPRESORA MULTIFUNCIONAL	\$ 8,549.10
MM/DUOP/2023/003	UNA SILLA GERENTE	\$ 649.50

AYUNTAMIENTO MUNICIPAL DE MAZATEPEC, MORELOS 2025 – 2027
DIRECCIÓN DE PATRIMONIO MUNICIPAL
INVENTARIO DE BIENES MUEBLES
CUENTA PÚBLICA



CÓDIGO	DESCRIPCIÓN DEL BIEN MUEBLE	VALOR EN LIBROS
MM/DUOP/2023/004	ESCRITORIO	\$ 5,963.60
MM/DUOP/2023/005	VENTILADOR DE TECHO	\$ 1,864.00
MM/DUOP/2023/006	ESCANER	\$ 15,935.00
MM/DUOP/2023/007	AVIÓN (FLOTA) DE MAGNESIO REDONDA 48 "X8" INCLUYE: ° DOS TUBOS DE ALUMINIO. ° UN ADAPTADOR ROJO.	\$ 16,115.00
MM/DUOP/2023/008	EQUIPO DE TEXTURIZADOR DE 48 "SEPARACION3/4" INCLUYE: ° UN ADAPTADOR FT6. ° DOS TUBOS DE ALUMINIO.	\$ 7,945.00
MM/DUOP/2023/009	EXTENSION DE USO RUDO 3X12. INCLUYE: ° CLAVIJA NEGRA. ° CONTACTO EXTENSIÓN.	\$ 3,057.37
MM/DUOP/2023/010	RELOJ DE PARED	\$ 175.00
MM/DUOP/2023/011	CAJA DE DINERO 25 CM.	\$ 1,140.81
MM/DUOP/2024/001	COMPUTADORA DE ESCRITORIO, CON UN PROCESADOR DE 15, UNA MEMORIA RAM DE 16 GB Y DISCO DURO SOLIDO DE UN TERABYTE.	\$ 31,888.00
MM/DUOP/2024/002	IMPRESORA MULTIFUNCIONAL	\$ 16,929.20
MM/DUOP/2024/003	UN COMBO COMPRESOR	\$ 4,775.80
MM/DUOP/2024/004	IMPRESORA DE INYECCION DE TINTA.	\$ 5,999.00
MM/DUOP/2024/005	COMPUTADORA DE ESCRITORIO	\$ 9,034.35
MM/DUOP/2024/009	COMPUTADORA	\$ 6,499.00
MM/DUOP/2024/010	VENTILADOR	\$ 1,095.00
MM/DUOP/2024/011	VENTILADOR	\$ 1,333.00
MM/DUOP/2025/001	pisón	753.00
MM/DUOP/2025/001	carretilla	1534.50
MM/DUOP/2025/002	odómetro	1725.00
MM/DUOP/2025/003	Estación total topcon	73,644.05
MM/DUOP/2025/004	Instrumentos de agrimensión	3741.00

AYUNTAMIENTO MUNICIPAL DE MAZATEPEC, MORELOS 2025 – 2027
DIRECCIÓN DE PATRIMONIO MUNICIPAL
INVENTARIO DE BIENES MUEBLES
CUENTA PÚBLICA



CÓDIGO	DESCRIPCIÓN DEL BIEN MUEBLE	VALOR EN LIBROS
MM/DUOP/2025/005	Trípodes para instrumentación	2001.00
MM/DUOP/2025/006	Trípodes para instrumentación	2668.00
MM/DUOP/2025/007	Compases para dirección	2,291.00
UNIDAD ADMINISTRATIVA: JEFATURA DE PANTEONES		
MM/DSP-JDP/2018/0002	MESA	\$ 3,422.00
MM/DSP-JDP/2018/0004	REGULADOR PARA PC	\$ 255.00
MM/DSP-JDP/2018/0006	VENTILADOR DE PISO	\$ 560.00
MM/DSP-JDP/2018/0007	ARCHIVERO METALICO	\$ 2,500.00
MM/DSP-JDP/2018/0008	ARCHIVERO METALICO	\$ 2,500.00
MM/DSP/JDP/2022/001	IMPRESORA MULTIFUNCIONAL	\$ 6,970.44
MM/DSP/JDP/2024/011	MONITOR	
MM/DSP/JDP/2024/01	MOUSE	
MM/DSP/JDP/2024/011	TECLADO	
	192 PLACAS DE ACRILICO BLANCO 10 X 12 CMS	
UNIDAD ADMINISTRATIVA: JUZGADO DE PAZ		
MM/SIM/-JP/2016/0001	SILLA	\$ 73.08
MM/SIM/-JP/2016/0002	SILLA	\$ 73.08
MM/SIM/-JP/2016/0005	ARCHIVEROS	\$ 1,744.18
MM/SIM/-JP/2016/0007	ESCRITORIO	\$ 1,744.18
MM/SIM/-JP/2016/0009	SILLA SECRETARIAL	\$ 1,216.84
MM/SIM/-JP/2019/0011	COMPUTADORA ENSAMBLADA	\$ 7,719.97
MM/SIM/JP/2019/0012	TARJETA DE RED PCI EXPRESS WIRELESS 150 MBPS	\$ 330.01
MM/SIM/JP/2024/001	VENTILADOR DE TORRE.	\$ 719.60
UNIDAD ADMINISTRATIVA: OFICIALÍA DE REGISTRO CIVIL		
M/SIM-ORG/2016/001	ARCHIVERO	\$ 1,169.28
M/SIM-ORG/2016/002	ARCHIVERO	\$ 1,461.60
M/SIM-ORG/2016/003	ARCHIVERO	\$ 1,690.28
M/SIM-ORG/2016/005	ESTANTE	\$ 571.97
M/SIM-ORG/2016/006	MESA DE TRABAJO	\$ 906.19
M/SIM-ORG/2016/008	SILLA	\$ 388.79
M/SIM-ORG/2016/009	VENTILADOR P/OFICINA	\$ 924.71
M/SIM-ORG/2016/019	PIZARRON	\$ 82.82
MM/SIM/ORG/2020/01	MULTIFUNCIONAL	\$ 5,416.27
MM/SIM/ORG/2020/02	MULTICONTACTO REFORZADO	\$ 219.83
MM/SIM/ORG/2021/03	DOS ESTANTES	
MM/RCM/2022/001	TELÉFONO INALÁMBRICO	\$ 1,113.60
MM/RCM/2023/002	DOS SILLAS SECRETARIALES	\$ 2,848.50
MM/RCM/2023/002	MONITOR	\$ 1,500.00

AYUNTAMIENTO MUNICIPAL DE MAZATEPEC, MORELOS 2025 – 2027

DIRECCIÓN DE PATRIMONIO MUNICIPAL

INVENTARIO DE BIENES MUEBLES

CUENTA PÚBLICA



CÓDIGO	DESCRIPCIÓN DEL BIEN MUEBLE	VALOR EN LIBROS
MM/RCM/2023/003	MESA EN FORMA DE TRAPECIO	
130347899	DISPOSITIVO INTEGRADO DE DIGITALIZACION	\$ 1,000.00
308311841	CAMARA DIGITAL CANON	\$ 2,000.00
202358645	CPU	\$ 504.00
212358813	MOUSE DELL	\$ 50.00
222358771	TECLADO DELL	\$ 740.00
220358605	ESCANER HP	\$ 1,500.00
UNIDAD ADMINISTRATIVA: OFICIALÍA MAYOR		
MM/DRHyM/2016/0001	ARCHIVERO	\$ 1,008.00
MM/DRHyM/2016/0004	ARCHIVERO	\$ 1,848.00
MM/DRHyM/2016/0005	MUEBLE EJECUTIVO	
MM/DRHyM/2016/0006	LOCKER	\$ 714.00
MM/DRHyM/2016/0008	MUEBLE DE SOPORTE P/COPIADORA	\$ 1,680.00
MM/DRHyM/2016/0033	ESCRITORIO	\$ 840.00
MM/DRHyM/2016/0040	TELÉFONO	\$ 420.00
MM/DRHyM/2016/0042	ENFRIADOR	\$ 1,099.00
MM/DRHyM/2016/0024	1 SILLA SECRETARIAL	\$ 776.00
MM/DRHyM/2016/0025	ESCRITORIO DE MADERA	s/f
MM/DRHyM/2016/0026	ANAQUEL	\$ 777.19
MM/DRHyM/2016/0047	COMPUTADORA DE ESCRITORIO	\$ 7,999.00
MM/DRHYM/2019/001	IMPRESORA LASERJT PRO	\$ 1,682.00
MM/OM/2021/01	LAPTOP	\$ 15,810.80
MM/DRHyM/2022/001	SILLA SECRETARIAL	\$ 1,199.00
MM/DRHyM/2022/002	SILLA SECRETARIAL	\$ 1,199.00
MM/DRHyM/2022/003	SILLA SECRETARIAL	\$ 1,199.00
MM/DRHyM/2022/004	ESCRITORIO	\$ 5,300.00
MM/DRHyM/2022/005	COMPUTADORA ESCRITORIO.	\$ 15,945.13
MM/DRHyM/2023/001	GUILLOTINA GRANDE	\$ 1,779.00
MM/DRHyM/2023/002	UN RELOJ BIOCHEK	\$ 2,499.00
MM/DRHyM/2023/003	VENTILADOR	s/f
MM/DRHyM/2024/001	COMPUTADORA	\$ 28,082.85
MM/DRHyM/2024/002	COMPUTADORA	s/f
MM/DRHyM/2024/004	IMPRESORA	s/f
MM/PED/2016/004	SCANNER CON CABLE	s/f
Mm/om/2025/001	Teléfono inalámbrico	754.00
UNIDAD ADMINISTRATIVA: SECRETARIA MUNICIPAL		
MM/SM/2016/001	ARCHIVERO	
MM/SM/2016/002	MESA	
MM/SM/2016/003	MUEBLE PARA COMPUTADORA	
MM/SM/2016/004	IMPRESORA	

AYUNTAMIENTO MUNICIPAL DE MAZATEPEC, MORELOS 2025 – 2027

DIRECCIÓN DE PATRIMONIO MUNICIPAL

INVENTARIO DE BIENES MUEBLES

CUENTA PÚBLICA



CÓDIGO	DESCRIPCIÓN DEL BIEN MUEBLE	VALOR EN LIBROS
MM/SM/2020/001	EQUIPO DE COMPUTO COMPLETO	
MM/SM/2020/002	ESCRITORIO	
MM/SM/2022/001	EQUIPO DE CÓMPUTO ENSAMBLADO	\$ 7,717.19
MM/SM/2022/009	ESCRITORIO SECRETARIAL	\$ 11,800.00
MM/SM/2024/001	MULTIFUNCIONAL	\$ 7,104.00
MM/SM/2024/002	LAPTOP CON PROCESADOR INTER	\$ 9,499.00
MM/SM/2024/003	VENTILADOR DE PEDESTAL	\$ 1,099.01
S/N	SILLA SECRETARIAL	
UNIDAD ADMINISTRATIVA: SEGURIDAD PUBLICA		
MM/DSPMU/2016/001	ARCHIVERO	\$ 1,169.28
MM/DSPMU/2016/002	ARCHIVERO	\$ 1,461.60
MM/DSPMU/2016/003	ARCHIVERO	\$ 1,169.28
MM/DSPMU/2016/005	CAMA	\$ 1,266.72
MM/DSPMU/2016/006	COMEDOR	\$ 1,169.28
MM/DSPMU/2016/007	ESCRITORIO	\$ 779.52
MM/DSPMU/2016/008	ESCRITORIO	\$ 974.40
MM/DSPMU/2016/009	ESCRITORIO	\$ 487.20
MM/DSPMU/2016/010	ESTUFA	\$ 682.08
MM/DSPMU/2016/014	TINACO	\$ 1,160.00
MM/DSPMU/2016/017	NO BREAK	\$ 194.88
MM/DSPMU/2016/021	ESCRITORIO	\$ 876.96
MM/DSPMU/2016/022	MULTIFUNCIONAL	\$ 3,263.29
MM/DSPMU/2016/028	ESCRITORIO SECRETARIAL	\$ 3,747.96
MM/DSPMU/2016/029	ARCHIVERO	\$ 4,529.80
MM/DSPMU/2016/030	ARCHIVERO	\$ 4,529.80
MM/DSPMU/2016/031	ANAQUEL	\$ 1,357.20
MM/DSPMU/2016/032	ANAQUEL	\$ 1,357.20
MM/DSPMU/2016/033	ANAQUEL	\$ 1,357.20
MM/DSPMU/2016/037	SILLA VISTA PLEGABLE	\$ 216.92
MM/DSPMU/2016/038	SILLA VISTA PLEGABLE	\$ 216.92
MM/DSPMU/2016/047	PROYECTOR	\$ 6,565.50
MM/DSPMU/2016/051	SILLA PIEL NY IMITACION	\$ 187.00
MM/DSPMU/2016/053	KID DE 12 CAMARAS	
MM/DSPMU/2016/055	INSTALACIÓN DE CCTV 12 CAMARAS	
MM/DSPMU/2022/001	TRES LITERAS INDIVIDUALES	\$ 12,990.00
MM/DSPMU/2022/002	COLCHÓN MATRIMONIAL	\$ 2,900.00
MM/DSPMU/2022/003	CINCO COLCHONES	\$ 9,575.00
MM/DSPMU/2022/004	IMPRESORA	\$ 4,119.00
MM/DSPMU/2023/001	EQUIPO DE COMPUTO	\$ 19,882.40
MM/DSPMU/2023/003	SILLA MESH VISITAS	\$ 599.50
MM/DSPMU/2023/004	ESCRITORIO PRO NG NAT	\$ 2,499.00

AYUNTAMIENTO MUNICIPAL DE MAZATEPEC, MORELOS 2025 – 2027

DIRECCIÓN DE PATRIMONIO MUNICIPAL

INVENTARIO DE BIENES MUEBLES

CUENTA PÚBLICA



CÓDIGO	DESCRIPCIÓN DEL BIEN MUEBLE	VALOR EN LIBROS
MM/DSPMU/2023/005	DOS BOCINAS MULT SPE C MU 120 NG	\$ 299.00
MM/DSPMU/2023/012	EQUIPO DE VIDEO GRABACION	\$ 148,434.94
MM/DSPMU/2023/015	TELEVISOR 32 PULGADAS	s/f
UNIDAD ADMINISTRATIVA: SINDICATURA		
MM/SIM/2019/0001	ARCHIVERO	\$ 1,503.60
MM/SIM/2019/0002	ARCHIVERO	\$ 1,587.60
MM/SIM/2019/0004	ESCRITORIO SECRETARIAL	\$ 1,218.00
MM/SIM/2019/0005	LIBRERO	\$ 1,260.00
MM/SIM/2019/0006	SILLA SECRETARIAL	\$ 168.00
MM/SIM/2019/0007	SILLA SECRETARIAL	\$ 168.00
MM/SIM/2019/0011	LIBRERO	\$ 87.70
MM/SIM/2019/0014	ESCRITORIO SECRETARIAL	\$ 310.80
MM/SIM/2019/0015	REGULADOR	\$ 2,007.70
MM/SIM/2019/0016	MOUSE OPICO	\$ 378.00
MM/SIM/2019/0056	VENTILADOR DE TORRE	\$ 2,940.00
MM/SIM/2019/0057	VENTILADOR DE TORRE	\$ 2,940.00
MM/SIM/2021/0059	ESCRITORIO	
MM/SIM/2022/001	EQUIPO DE COMPUTO ENSAMBLADO	\$ 4,087.84
MM/SIM/2022/002	TELÉFONO INALÁMBRICO	\$ 1,113.60
MM/SIM/2023/001	SILLA SECRETARIAL	\$ 3,246.84
MM/SIM/2023/002	EQUIPO DE CÓMPUTO ENSAMBLADO	\$ 5,499.00
MM/SIM/2024/003	IMPRESORA	s/f
UNIDAD ADMINISTRATIVA: TESORERÍA		
MM/TES-JPYE/2016/001	PANTALLA PLANA	\$ 2,183.16
MM/TES-JPYE/2016/008	SILLA SECRETARIAL	\$ 520.00
MM/TES-JPYE/2016/010	VENTILADOR	\$ 853.00
MM/TES-SES/2018/004	GONDOLA	\$ 2,268.00
MM/TES-SES/2018/005	GONDOLA	\$ 2,268.00
MM/TES-SES/2018/006	GONDOLA	\$ 2,268.00
MM/TES-SES/2018/007	ARCHIVERO	\$ 1,531.32
MM/TES-SES/2018/008	HORNO DE MICROONDAS	\$ 1,890.00
Mm/tes/tes/con/2016/009	ventilador	\$ 923.16
MM/TES-SES/2018/010	MONITOR	\$ 1,171.80
MM/TES-SES/2018/012	ESCRITORIO	\$ 1,923.60
MM/TES-SES/2018/014	PANTALLA PLANA	\$ 5,300.00
MM/TES-SES/2018/015	SILLA SECRETARIAL	\$ 378.00
MM/TES-SES/2018/017	CPU	\$ 5,120.00
MM/TES-SES/2018/022	ESCRITORIO	\$ 1,939.16
MM/TES-SES/2018/023	MONITOR	\$ 2,485.56
MM/TES-SES/2018/028	SERVIDOR DE AGUA	\$ 2,268.00
MM/TES-SES/2018/031	REGULADOR	\$ 850.00
MM/TES-SES/2018/033	VENTILADOR	\$ 520.00
MM/TES-SES/2018/034	MUEBLE	\$ 3,780.00

AYUNTAMIENTO MUNICIPAL DE MAZATEPEC, MORELOS 2025 – 2027

DIRECCIÓN DE PATRIMONIO MUNICIPAL

INVENTARIO DE BIENES MUEBLES

CUENTA PÚBLICA



CÓDIGO	DESCRIPCIÓN DEL BIEN MUEBLE	VALOR EN LIBROS
MM/TES-TES/2018/035	MUEBLE	\$ 3,780.00
MM/TES-TES/2018/039	SILLA SEMI EJECUTIVA	\$ 847.00
MM/TES-CONT/2018/001	FOTOCOPIADORA	\$ 5,510.40
MM/TES-CONT/2018/002	REGULADOR DE VOLTAJE	\$ 672.00
MM/TES-CONT/2018/003	SISTEMA DE NOMINA INTEGRAL V. 4.0	\$ 5,326.00
MM/TES-CONT/2018/006	MONITOR	\$ 5,890.00
MM/TES-CONT/2016/008	ESCRITORIO	\$ 3,200.00
MM/TES-CONT/2018/010	MUEBLE SECRETARIAL	\$ 3,200.00
MM/TES-CAJ/2018/002	CAJA DE SEGURIDAD	\$ 850.00
MM/TES-CAJ/2018/007	IMPRESORA DE PUNTO	\$ 4,736.70
MM/TES-CAJ/2018/009	ANAQUEL	\$ 896.00
MM/TES-CAJ/2018/010	MUEBLE	\$ 1,760.00
MM/TES-CAJ/2018/012	EQUIPO DE COMPUTO	\$ 3,500.00
MM/TES-CAJ/2018/001	EQUIPO DE COMPUTO MONITOR	\$ 1,259.16
MM/TES-CAJ/2018/003	SILLA SECRETARIAL	\$ 329.18
MM/TES-CAJ/2018/004	CAJA DE SEGURIDAD	\$ 986.00
MM/TES-CAJ/2018/005	CAJA DE SEGURIDAD	\$ 986.00
MM/TES-CAJ/2018/008	SILLA EJECUTIVA	\$ 890.00
MM/TES-CAJ/2018/009	IMPRESORA	\$ 1,200.00
MM/TES-CAJ/2018/010	ESCRITORIO	\$ 3,200.00
MM/TES/2019/001.1	COMPUTADORA ENSAMBLADA	\$ 8,062.00
MM/TES/2019/001.2	TARJETA DE RED	
MM/TES/2020/01	CPU	\$ 1,682.00
MM/TES/2020/03	SILLA	\$ 1,099.00
MM/TES/2020/04	SILLA	\$ 1,099.00
MM/TES/2020/05	SILLA	\$ 1,099.00
MM/TES/2020/06	SILLA	\$ 1,099.00
MM/TES/2020/07	ESCRITORIO EN L	\$ 1,099.00
MM/TES/2021/01	EQUIPO DE COMPUTO	
MM/TES/2021/02	ARCHIVERO	
MM/TES/2021/003	VENTILADOR	
MM/TES/2022/001	VENTILADOR DE TORRE	\$ 3,524.16
MM/TES/2022/002	IMPRESORA	\$ 2,899.00
MM/TES/2023/001	LAP TOP	\$ 16,089.20
MM/TES/2023/002	IMPRESORA	
MM/TES/2023/003	IMPRESORA	
MM/TES/2023/004	IMPRESORA	
MM/TES/2023/005	IMPRESORA MULTIFUNCIONAL	
MM/TES/2023/006	REGULADOR	
MM/TES/2023/007	REGULADOR	
MM/TES/2024/001	LAP TOP	\$ 11,999.00
MM/TES/2024/002	VENTILADOR DE TORRE	\$ 1,349.25
MM/TES/2024/003	TELEFONO INALAMBRICO	\$ 1,599.00

AYUNTAMIENTO MUNICIPAL DE MAZATEPEC, MORELOS 2025 – 2027
DIRECCIÓN DE PATRIMONIO MUNICIPAL
INVENTARIO DE BIENES MUEBLES
CUENTA PÚBLICA



CÓDIGO	DESCRIPCIÓN DEL BIEN MUEBLE	VALOR EN LIBROS
MM/TES/2024/004	TELEFONO INALAMBRICO	\$ 1,599.00
MM/TES/2024/005	ARCHIVERO	\$ 1,994.05
MM/TES/2024/006	EQUIPO DE COMPUTO	\$ 7,650.00
MM/TES/2024/007	EQUIPO DE COMPUTO	\$ 7,650.00
MM/TES/23024/008	LAPTOP	\$ 17,400.00
MM/TES/2024/009	ESCRITORIO EJECUTIVO	\$ 1,739.40
MM/TES/2024/010	4 SILLAS EJECUTIVAS PARA OFICINA	1579.14-1579.14
MM/TES/2024/011	CAJA FUERTE	\$ 4,466.00
MM/TES/2024/012	IMPRESORA	\$ 4,527.00
MM/TES/2024/013	ARCHIVERO	S/F
UNIDAD ADMINISTRATIVA: UNIDAD DE ASUNTOS INTERNOS		
MM/AI/2016/0005	COMPUTADORA	
MM/AI/2016/0004	ESCRITORIO SECRETARIAL	



AYUNTAMIENTO MUNICIPAL DE MAZATEPEC, MORELOS 2025 – 2027
DIRECCIÓN DE PATRIMONIO MUNICIPAL
INVENTARIO DE LOS BIENES INMUEBLES
CUENTA PÚBLICA

	DESCRIPCIÓN DEL INMUEBLE	SUPERFIE	CLAVE CATASTRAL	VALOR EN LIBROS
01	POZO DE AGUA SANTA CRUZ VISTA ALEGRE	210.52M2	2400-00-900-767	
02	DEPOSITO DE AGUA LA LOMA DE LA CRUZ (1)	80 M2	2400-01-900-626	DONADO
03	DEPOSITO DE AGUA LA LOMA DE LA CRUZ (2)	170.50 M2	2400-01-900-625	DONADO
04	POZO DE AGUA CENTRO	415 M2	2400-00-900-760	\$2,075.00
05	DEPOSITO DE AGUA CENTRO	281.00 M2	2400-00-900-015	
06	DEPOSITO DE AGUA CENTRO (2)	302 M2	2400-00-900-764	\$60,000.00
07	POZO DE AGUA LA GUAMUCHILERA	67.95 M2	2400-00-900-761	
08	DEPOSITO DE AGUA JUSTO SIERRA	283.29 M2	2400-00-900-016	
09	DEPOSITO EL COYOTE	276.62 M2	2400-01-900-014	\$40,000.00
10	POZO VALLE VERDE	603.40 M2	2400-00-900-765	DONADO
11	DEPOSITO VALLE VERDE	225 M2	2400-00-900-763	DONADO
12	POZO EL FLORIDO	405.45 M2	2404-01-004-010	DONADO
13	DEPOSITO EL FLORIDO	450 M2	2403-01-025-012	DONADO
14	POZO DE AGUA SANTA ANA CUAUCHICHINOLA	138.00 M2	2400-00-900-766	
15	DEPOSITO DE AGUA SANTA ANA CUAUCHICHINOLA	225 M2	2401-01-900-073	
16	DEPOSITO DE AGUA SAN MARCOS CUAUCHICHINOLA	652.50 M2	2401-01-900-062	
17	CALLE FICUS	22.77 M2		\$17,560.00
18	CALLE LIRIOS	968 M2		\$80,000.00
19	AMPLIACIÓN TULIPANES	43.29 M2		DONACIÓN
20	PUENTE DE FIERRO	256.43 M2		\$21,027.47
21	TERRENO LAS LIEBRES	20,000.00M2		PROCESO LEGAL
22	RELLENO SANITARIO	74,625.00 M2	2400-00-900-739	\$32,000.00
23	FOSA SEPTICA MAZATEPEC	547.20 M2	2400-00-900-762	
24	FOSA SEPTICA SANTA CRUZ	99.75M2	2402-01-900-033	
25	EXPLANADA LA LOMA	17,420.60 M2	2400-00-900-744	
26	EXPLANADA ACACIA	1,399.28 M2	2400-01-004-009	
27	JARDIN DE NIÑOS ACACIA	1,463.00 M2	2404-01-004-008	
28	BODEGA RIO TEMBEMBE	117.44 M2	2400-01-035-004	
29	CENTRO DE CULTURA	771 M2	2404-01-013-010	
30	CAMPO DEPORTIVO COL.SAN MARCOS CUAUCHICHINOLA	10071.7576 M2	2400-01-900-627	
31	CAMPO DEPORTIVO CENTRO	9,714.73 M2	2400-01-900-620	DONACIÓN
32	PANTEON DE CUAUCHICHINOLA	3,744.37 M2	2401-01-900-074	
33	LA CEIBA COL. SAN MARCOS	197.43M2	2401-01-900-075	
34	PARQUE Y CANCHA SAN MARCOS	1262.6593 M2	2401-01-900-076	
35	ZOCALO DE CUAUCHICHINOLA	742.2194 M2	2401-01-900-077	
36	AYUDANTIA DE CUAUCHICHINOLA	970.00 M2	2401-01-009-001	



AYUNTAMIENTO MUNICIPAL DE MAZATEPEC, MORELOS 2025 – 2027
DIRECCIÓN DE PATRIMONIO MUNICIPAL
INVENTARIO DE LOS BIENES INMUEBLES
CUENTA PÚBLICA

	DESCRIPCIÓN DEL INMUEBLE	SUPERFIE	CLAVE CATASTRAL	VALOR EN LIBROS
37	TERRENO PARA MODULO DESEGURIDAD PUBLICA	500 M2	2401-01-900-067	
38	UNIDAD DEPORTIVA LA MELENA	19,321.00M2	2400-08-001-060	\$1,000.000.00
39	DIF LA MELENA	4312.56 M2	2400-08-001-005	
40	PALACIO/ZOCALO MUNICIPAL	2,962.45 M2	2400-01-035-001	
41	AUDITORIO/CEDYC MUNICIPAL	1,432.62 M2	2400-01-028-002	
42	MERCADO MUNICIPAL	567.39 M2	3403-01-011-017	
43	UNIDAD DEPORTIVA JUSTO SIERRA	9,200 M2	2403-01-011-016	\$334,700.00
44	PLAZA EL MONUMENTO	282.96 M2	2400-01-035-002 BIS	
45	OFICINA EL MONUMENTO	42 M2	2400-01-035-002	
46	TERRENO EL COYOTE O LADERA	750 M2	2400-00-900-774	DONACIÓN
47	MODULO DE SEGURIDAD PUBLICA (PIEDRAS COLORAS)	690 M2	2400-00-900-017	
48	AYUDANTIA DE SANTA CRUZ	1071.1245 M2	2402-01-900-014	
49	UNIDAD DEPORTIVA SANTA CRUZ	8,733.25 M2	2402-01-900-031	DONACIÓN
50	CORRAL DE TOROS SAN MARCOS	2387.61M2	2401-01-900-066	
51	CORRAL DE TOROS CENTRO CUAUCHICHINOLA	2210.00 M2		
52	UNIDAD DEPORTIVA/POZO DE AGUA LA TEHUXTLERA	60,152.00 M2	2401-01-900-009	
53	CASA DEL MUSICO	206.08 M2	2400-00-900-784	
54	PANTEON VIEJO	8073.8043 M2	2400-00-900-019	
55	PANTEON NUEVO SEGUNDA AMPLIACIÓN	1,300.00 M2	2400-01-900-742	
56	PANTEÓN NUEVO TERCERA AMPLIACIÓN	200 M2	2400-00-900-745	
57	BANCO BIENESTAR	2009 M2	2404-04-031-008	



AYUNTAMIENTO MUNICIPAL DE MAZATEPEC, MORELOS 2025 – 2027
DIRECCIÓN DE PATRIMONIO MUNICIPAL
INVENTARIO DEL PARQUE VEHICULAR
CUENTA PÚBLICA

DESCRIPCIÓN DEL VEHÍCULO	NO. DE SERIE	VALOR EN LIBROS
CAMIONETA NISSAN URVAN 2023	JN1BEGDS3P9083599	\$640,000.00
CAMIONETA CHEVROLET CAPTIVA LT 5 AÑO 2022	LZWLLNGLXNB038166	\$445,900.00
CAMIONETA CHEVROLET GM-TRAX 2016	3GNCJ7CE4GL182669	\$180,000.00
AMBULANCIA FIAT DUCATO 2020	ZFCNFFCK7L2N54339	\$1,080.00
CAMIONETA AMBULANCIA CHEVROLET MODELO EXPRES	1GCSG9CXXC1118282	\$330,001.00
CAMIONETA CHEVROLET SILVERADO 3500 2010	3GB6CZBK6AG181322	\$105,000.00
CAMIONETA CHEVROLET	1GNFG15X361104932	\$278,507.00
CAMIONETA NISSAN ESTACAS 2003	3N6CD15S63K107520	\$121,600.00
PIPA DE AGUA FREIGHTLINER MODELO 2009	3ALACWCS59DAM4910	\$440,042.90
CAMIONETA FORD F-150 MODELO TIPO PICKUP	3FTGF17219MA07480	\$135,000.00
CAMIONETA FORD F-350 XL CHAS CAB	3FEKF36109MA16744	\$266,200.00
MOTOCICLETA MARCA BENELLI MODELO ZAFFERANO 2020	LBBTGN800LBA89181	\$42,00.00
AUTO TIIDA SEDAN NISSAN 2011	3N1BC1AS8BK222855	\$142,405.00
CAMIONETA FORD LOBO ESTANDAR 2007	1FTRF12277NA66536	\$227,000.00
CAMIONETA FORD F-350 SUPER DUTY XL V8 2007	3FEKF36L27MA00588	\$200,000.00
CAMIONETA NISSAN ESTACAS 2011	3N6DD25T9BK015691	\$178,315.00
CAMIONETA TOYOTA HILUX 2023	MR0CX8CBXP0432384	\$462,000.00
NISSAN DOBLE CABINA MODELO 2011	3N6DD23T1BK031435	\$202,065.00
CAMION DE VOLTEO INTERNATIONAL	3HAMMAAR0HL516930	\$1,137,000.00
CAMION DE VOLTEO CHEVROLET	2M114650	\$223,925.00
RETROEXCAVADORA CASE	N4C381576	\$793,500.00
RETROEXCAVADORA CATERPILAR	JZ400326	\$2,669,160.00
CAMIONETA ESTACAS NISSAN NP-300	3N6DD25T0BK035960	\$169,195.00
CAMIONETA NISSAN NP 300 S. T/MA DOBLE CABINA 2020	3N6AD33A4LK829937	\$480,000.00
CAMIONETA DODGE RAM 1500 MODELO 2023	3C6SRBDT2PG622854	\$1,300,000.00
MOTOCICLETA HONDA XR 150 LEKN MODELO 2023	3H1KD1341PD804988	\$47,990.00
MOTOCICLETA HONDA XR 150 LEKN MODELO 2023	3H1KD1343PD804989	\$47,990.00
AUTO AVEO CHEVROLET	3G1TC5CF7FL187811	\$184,644.00
CAMION RECOLECTOR INTERNATIONAL 4700 175 E 4X2 2001	3HTNAAAR71N015807	\$665,140.00
CAMIONETA FORD F-350 SUPER DUTY 2008	3FEKF36L28MA14394	\$200,000.00
CAMIONETA FORD F-350 SUPER DUTY 2008	3FEKF36L48MA14395	\$200,000.00
CAMIONETA VOLKSWAGEN SAVEIRO ROBUST 2026	9BWKL45U4TP009112	\$341,490.00